

EDITAL - PREGÃO ELETRÔNICO SESC PARÁ Nº 22/0057-PG

A COMISSÃO PERMANENTE DE LICITAÇÃO DO SERVIÇO SOCIAL DO COMÉRCIO - SESC - Departamento Regional no Pará, designada pela ORDEM DE SERVIÇO 'N' Nº 025/2020 de 22/07/2020, através de seu pregoeiro comunica aos interessados que realizará licitação na modalidade **PREGÃO ELETRÔNICO**, em sessão pública, conforme especificação contida nesse Edital Anexos.

Esclarecemos que apesar das disposições constantes no sistema do Comprasnet, a presente licitação será regida pelas normas e procedimentos constantes no Regulamento de Licitações e Contratos do Sesc, aprovado pela Resolução do Conselho Nacional do Sesc nº 1.252, de 6 de junho de 2012 e pelo presente instrumento convocatório.

1. DISPOSIÇÕES INICIAIS

- 1.1. Tipo de licitação: Menor Preço
- 1.2. Critério de julgamento: Menor Preço por lote
- 1.3. Processo de referência: nº 22/1791
- 1.4. Abertura das propostas e Início da Sessão Pública de Disputa de Preços (data e hora): às 09:00 do dia 08/09/2022.
- 1.5. Local da sessão: Portal de Compras do Governo Federal – www.comprasgovernamentais.gov.br
- 1.6. Código UASG: 926654.
- 1.7. Não se aplica à presente licitação as disposições contidas na Lei Complementar 123/2006.
- 1.8. O Pregão será realizado na forma eletrônica, em sessão pública à distância, por meio da INTERNET, mediante condições de segurança (criptografia e autenticação) em todas as suas fases.
- 1.9. Serão observadas as datas e horários especificados para os procedimentos referentes à Licitação, ou, não havendo expediente no SESC/PARÁ nessas datas, no mesmo meio eletrônico e nas mesmas horas dos primeiros dias úteis subsequentes.

2. OBJETO

2.1. A presente licitação tem por objeto a contratação de empresa para confecção de uniformes para o Sesc Pará, conforme especificações constantes nos seguintes Anexos, partes integrantes deste Edital:

- ANEXO I – Memorial descritivo;
- ANEXO II - Modelo de Proposta financeira;
- ANEXO III – Layout.

2.2. Em caso de discordância existente entre as especificações deste objeto descritas no Comprasnet e no Edital, prevalecerão às últimas.

2.3. O objeto deverá ser entregue ao Sesc/Pará, por meio de Pedido ao Fornecedor - PAF, às licitantes vencedoras.

3. CONDIÇÕES DE PARTICIPAÇÃO

3.1. Poderá participar da presente licitação, qualquer empresa ou sociedade estabelecida no Brasil que esteja apta ao objeto aqui licitado e em condições de atender a todas as exigências deste Edital e Anexos.

3.2. Não poderá participar da licitação a empresa:

- a) Que esteja suspensa de licitar ou contratar com o Sesc Pará, enquanto perdurar a suspensão;
- b) Que se encontre em processo de falência, recuperação judicial ou extrajudicial, concurso de credores, dissolução e liquidação.
- c) Cujo proprietário, sócio ou respectivo cônjuge ou companheiro (a) seja empregado (a) ou dirigente do Sesc/PA;
- d) Cuja gestão seja desenvolvida por menor, exceto se este for apenas sócio sem a atribuição de gestor, cujas cotas estejam integralizadas;

3.3 É vedado a qualquer pessoa, física ou jurídica, representar mais de um licitante na presente licitação.

3.4. A licitante arcará integralmente com todos os custos de preparação e apresentação de sua proposta, independente do resultado do procedimento licitatório.

3.5. A participação no certame implica aceitar todas as condições estabelecidas neste Edital e Anexos.

4. PEDIDOS DE ESCLARECIMENTOS OU IMPUGNAÇÕES

4.1. Quaisquer pedidos de esclarecimentos ou impugnações relativos ao presente Edital e Anexos deverão ser formalmente assinados pelo representante legal do licitante e encaminhados à Comissão de Licitação do Sesc/PA, contra protocolo ou por e-mail no endereço eletrônico cpl@pa.sesc.com.br até 2 (dois) dias úteis antes da abertura da Sessão de Disputa de Preços, observando-se os prazos e condições aqui previstos e deverá respeitar o horário comercial.

4.1.1. A Comissão de Licitação não se responsabilizará por e-mails que, por qualquer motivo, não forem recebidos em virtude de problemas no servidor ou navegador do emissor.

4.2. Os esclarecimentos e impugnações serão respondidos pelo Pregoeiro antes da data e horário de abertura da Sessão e divulgados no sistema eletrônico e/ou no site do Sesc/PA.

4.3. O prazo inicialmente estabelecido de abertura da Sessão será reaberto apenas se a(s) decisão(ões) do(s) esclarecimento(s) e impugnação(ões) afetar(arem) a formulação das propostas.

4.4. Decairá do direito de impugnar os termos do Edital, a licitante que não se manifestar no prazo estipulado.

4.5. A impugnação apresentada à Comissão de Licitação, após o prazo estipulado, será recebida como mera informação.

4.6. Todo e qualquer esclarecimento pertinente a este Pregão será sanado exclusivamente por meio de endereço eletrônico, nos termos do item 4.1 deste Edital.

4.6.1. Nenhum esclarecimento a respeito do Pregão será prestado por telefone.

5. CREDENCIAMENTO

5.1. O Credenciamento é o nível básico do registro cadastral no Sistema de Cadastramento Unificado de Fornecedores - SICAF, que permite a participação dos interessados na modalidade licitatória Pregão Eletrônico.

5.2. O cadastro no SICAF deverá ser feito no Portal de Compras do Governo Federal, no sítio <https://www.gov.br/compras/pt-br>, por meio de certificado digital conferido pela Infraestrutura de Chaves Públicas Brasileira – ICP - Brasil.

5.3. O credenciamento junto ao provedor do sistema implica a responsabilidade do licitante ou de seu representante legal e a presunção de sua capacidade técnica para realização das transações inerentes a este Pregão.

5.4. É de responsabilidade exclusiva do licitante o uso adequado do sistema, cabendo-lhe zelar por todas as transações efetuadas diretamente ou por seu representante.

5.5. O uso da senha de acesso pelo licitante é de sua responsabilidade exclusiva, incluindo qualquer transação efetuada diretamente ou por seu representante, não cabendo ao Sesc Pará a responsabilidade por eventuais danos decorrentes de uso indevido da senha, ainda que por terceiros.

5.6. A perda da senha ou a quebra de sigilo deverão ser comunicadas imediatamente ao provedor do sistema para imediato bloqueio de acesso.

5.7. É de responsabilidade do cadastrado conferir a exatidão dos seus dados cadastrais no SICAF e mantê-los atualizados junto aos órgãos responsáveis pela informação, devendo proceder, imediatamente, má correção ou à alteração dos registros tão logo identifique incorreção ou aqueles se tornem desatualizados.

5.8. O Sesc Pará não é unidade cadastradora. Os licitantes interessados em participar da licitação deverão verificar no site do Comprasnet, as unidades cadastradoras do sistema para a entrega da documentação pertinente.

6. PROPOSTA DE PREÇOS, DOCUMENTOS DE HABILITAÇÃO E FASE DE CLASSIFICAÇÃO

6.1. A Proposta de Preços deverá ser elaborada e enviada concomitantemente com os documentos de habilitação

exigidos no edital, exclusivamente, por meio do sistema eletrônico, até a data e horário marcado para recebimento das propostas, quando então encerrar-se-á automaticamente a fase de recebimento dessa documentação.

6.2. A proposta deverá limitar-se ao objeto desta Licitação, sendo desconsideradas quaisquer alternativas de preços ou qualquer outra condição não prevista neste Edital.

6.3. Os licitantes poderão deixar de apresentar os documentos de habilitação que constem do SICAF, assegurado aos demais licitantes o direito de acesso aos dados constantes dos sistemas.

6.4. Os documentos que compõem a proposta e a habilitação do licitante somente serão disponibilizados para avaliação do pregoeiro e para acesso público após o encerramento do envio de lances.

6.5. As propostas terão validade de no mínimo de 90 (noventa) dias corridos, contados da data de abertura da sessão pública estabelecida no preâmbulo deste Edital.

6.5.1. Caso haja o vencimento da validade da proposta sem que a licitação tenha sido homologada, adjudicada e o contrato assinado ou documento equivalente, esta fica automaticamente prorrogada, exceto se houver manifestação contrária formal da licitante, por meio de correspondência, caracterizando seu declínio em continuar na Licitação.

6.6. A proposta deverá conter PREÇO UNITÁRIO E PREÇO TOTAL ofertados, indicados em moeda corrente nacional, incluindo tributos, emolumentos, tarifas, contribuições trabalhistas e previdenciárias, fiscais, sociais, parafiscais e quaisquer outros custos e despesas que incidam direta ou indiretamente na execução do objeto. O valor proposto não poderá ultrapassar duas casas decimais.

6.7. Cada licitante deverá apresentar apenas uma proposta por item/lote, para o(s) qual(is) fizer a opção de participação.

6.8. Até o horário previsto para recebimento das propostas constante nas DISPOSIÇÕES INICIAIS, deste Edital, os interessados poderão retirar ou substituir suas propostas iniciais e documentos de habilitação no sistema.

6.9. **Qualquer elemento que possa identificar a licitante (razão social, CNPJ e etc.), antes do encerramento da disputa de lances importará na desclassificação da sua proposta**, sem prejuízo das sanções previstas neste Edital.

6.10. O Pregoeiro e Equipe de Apoio analisarão as Propostas de Preços encaminhadas, desclassificando aquelas que não estiverem em consonância com o estabelecido no presente Edital e Anexos, cabendo ao Pregoeiro registrar e disponibilizar a decisão no sistema eletrônico para acompanhamento em tempo real pelos licitantes.

6.11. O Pregoeiro e Equipe de Apoio poderão demandar parecer técnico às demais áreas do Sesc ou terceiros para embasar suas decisões.

6.12. O Pregoeiro desclassificará as propostas que:

6.12.1. Que não atenderem às exigências deste Edital e Anexos ou da legislação aplicável.

6.12.2. Omissas ou vagas, bem como as que apresentarem irregularidades ou defeitos capazes de impedir o julgamento.

6.12.3. Que impuserem condições, ressalvas, ofertas de vantagens em relação às condições estabelecidas neste Edital e Anexos ou propostas das demais licitantes.

6.13. A elaboração da proposta é de inteira responsabilidade da licitante, não lhe cabendo a desistência, sob pena de aplicação das sanções previstas neste Edital e Anexos.

6.14. É facultado ao pregoeiro do Sesc Pará realizar diligências para sanar falhas formais da proposta.

7. HABILITAÇÃO

7.1. Para fins de habilitação, o licitante arrematante, deverá apresentar todos os documentos, indicados nos subitens a seguir compreendendo a comprovação de habilitação jurídica e regularidade fiscal.

7.1.1. HABILITAÇÃO JURÍDICA

a. Prova de registro no órgão competente no caso de empresário individual;

b. Ato constitutivo, estatuto ou contrato social em vigor, devidamente registrado no órgão competente;

c. Ato de nomeação ou de eleição dos administradores, devidamente registrado no órgão competente, na hipótese de terem sido nomeados ou eleitos em separado, sem prejuízo da apresentação dos demais documentos exigidos no item acima, alínea b.

7.1.2. REGULARIDADE FISCAL

a. Prova de inscrição no Cadastro Nacional de Pessoas Jurídicas (CNPJ);

b. Prova de inscrição no cadastro de contribuintes **Estadual ou Municipal**, se houver, relativo ao domicílio ou sede do licitante, pertinente ao seu ramo de atividade e compatível com o objeto contratual.

c. Prova de Regularidade para com as Fazendas Federal, Estadual e Municipal do domicílio ou sede do licitante, na forma da Lei;

d. Certificado de Regularidade Fiscal - (CRF/FGTS), no cumprimento dos encargos instituídos por Lei, atualizada;

7.1.2.1. A prova de regularidade se fará mediante apresentação de certidão negativa ou positiva com efeito de negativa.

7.1.2.2. Todos os documentos apresentados deverão estar em nome do licitante e com o número do CNPJ e endereço respectivo. Se o licitante for matriz, todos os documentos deverão estar em nome da matriz, se for filial, todos os documentos deverão estar em nome da filial, exceto aqueles que pela própria natureza, forem comprovadamente emitidos apenas em nome da matriz.

7.2. Os documentos/comprovações que não estejam contemplados no SICAF, vencidos e/ou irregulares, ou não entregues no momento de cadastro de proposta deverão ser remetidos por meio da opção “enviar anexo” do sistema Comprasnet, no mesmo prazo estipulado no subitem 10.1. não serão considerados os documentos enviados por e-mail.

7.3. É facultado ao Pregoeiro realizar diligências para sanar falhas formais na documentação de habilitação.

7.3.1. É facultada ao Pregoeiro e Equipe de Apoio em qualquer fase da licitação, a promoção de diligência com vistas a esclarecer ou a complementar a instrução do processo.

7.3.1.1. Quando do julgamento da habilitação o Pregoeiro poderá suprir a eventual omissão ou falha de documentos mediante consulta via internet em sites oficiais que emitam certidões online, registrando em ata a sua ocorrência, reconhecendo-lhe os efeitos para fins de habilitação, sendo vedado juntada de documento não apresentado.

7.3.1.2. As diligências mencionadas no item 7.3.1. ficarão prejudicadas caso o acesso via internet esteja indisponível, por qualquer que seja a razão, ou as informações contidas nos referidos sites não sejam suficientes para atestar a regularidade fiscal da licitante, fato que ensejará a inabilitação da empresa e regular prosseguimento do procedimento licitatório.

7.4. Os originais ou cópias autenticadas, **caso sejam solicitados pelo pregoeiro**, deverão ser encaminhados em 3 (três) dias úteis à Comissão de Licitação do Sesc Pará, no setor de licitação, localizada na Av. Assis de Vasconcelos, nº 359, 5º andar, Campina - Belém/PA – CEP 66010-010, em envelope único, devendo conter as seguintes informações:

- Pregão Eletrônico nº

- Razão Social e CNPJ da Empresa:

- Telefone/fax:

- E-mail:

7.5. Serão inabilitadas do certame as licitantes que apresentarem documentação em desconformidade com o solicitado neste Edital e Anexos.

7.6. Quando não constar prazo de validade em documentos exigidos para habilitação do licitante, será considerado o prazo de 120 (cento e vinte) dias corridos contados da expedição dos mesmos.

7.7. Se a licitante não atender às exigências de habilitação, o Pregoeiro examinará a proposta subsequente e assim sucessivamente, na ordem de classificação, até a seleção da proposta que melhor atenda a este Edital.

8. FASE DE DISPUTA DE PREÇOS

8.1. A abertura da sessão pública deste Pregão, conduzida pelo Pregoeiro, ocorrerá na data e na hora indicadas nas 'Disposições Iniciais' deste Edital, no site: www.comprasnet.gov.br.

8.2. Caberá à licitante acompanhar as operações no sistema eletrônico durante a sessão pública do Pregão, ficando responsável pelo ônus decorrente da perda de negócios diante da inobservância de qualquer mensagem emitida pelo sistema, Pregoeiro ou de sua desconexão.

8.3. Será adotado para o envio de lances no pregão eletrônico o modo de disputa "aberto", em que os licitantes apresentarão lances públicos e sucessivos.

8.3.1. No modo de disputa "aberto" a sessão pública terá duração de 10 minutos e será prorrogada automaticamente pelo sistema quando houver lance ofertado nos últimos 02 (dois) minutos, os quais serão prorrogados de 02 (dois) em 02 (dois) minutos até que não haja mais lance, neste intervalo de tempo.

8.3.2. Quando a sessão pública encerrar sem que haja a prorrogação, ou seja, no caso de nenhum licitante ofertar lance nos 02 (dois) minutos finais, o pregoeiro poderá assessorado pela equipe de apoio, admitir o reinício da etapa de envio de lances, almejando acesso à melhor proposta.

8.4. O intervalo mínimo de diferença de valores entre os lances, que incidirá tanto em relação aos lances intermediários quanto em relação à proposta que cobrir a melhor oferta deverá ser conforme estipulado no sistema.

8.5. O intervalo entre os lances enviados pelo mesmo licitante não poderá ser inferior a vinte (20) segundos e o intervalo entre lances não poderá ser inferior a três (03) segundos, sob pena de serem automaticamente descartados pelo sistema os respectivos lances.

8.6. Não havendo novos lances na forma estabelecida nos itens anteriores, a sessão pública encerrar-se-á automaticamente.

8.7. A licitante somente poderá oferecer lance inferior ao último por ela ofertado e registrado no sistema.

8.8. Durante o transcurso da sessão, as licitantes serão informadas, em tempo real, do valor do menor lance registrado, mantendo-se em sigilo a identificação da ofertante.

8.9. Em caso de empate, prevalecerá o lance recebido e registrado primeiro.

8.10. Os lances apresentados e levados em consideração para efeito de julgamento, tanto para o item como para o valor total do lote, serão de exclusiva e total responsabilidade da licitante, não lhe cabendo o direito de pleitear qualquer majoração. Durante a fase de lances, o Pregoeiro poderá excluir, justificadamente, lance cujo valor seja manifestamente inexequível.

8.11. Se ocorrer a desconexão do Pregoeiro no decorrer da etapa de lances, e o sistema eletrônico permanecer acessível às licitantes, os lances continuarão sendo recebidos, sem prejuízo dos atos realizados.

8.12. No caso de desconexão do Pregoeiro persistir por tempo superior a 10 (dez) minutos, a sessão do Pregão será suspensa automaticamente e terá início somente após comunicação expressa aos participantes no site: www.comprasnet.gov.br.

8.13. Os lances deverão ser do valor total do lote.

9. NEGOCIAÇÃO

9.1. O Pregoeiro poderá encaminhar contraproposta diretamente à licitante que tenha apresentado o lance mais vantajoso, observado o critério de julgamento e o valor estimado para a contratação.

9.1.1. A negociação será realizada por meio do sistema, podendo ser acompanhada pelas demais licitantes.

9.1.2. A contraproposta deve ser respondida no prazo máximo de 20 (vinte) minutos, podendo este prazo ser prorrogado uma única vez por igual período, a critério do pregoeiro e mediante solicitação encaminhada ao e-mail cpl@pa.sesc.com.br. Caso a contraproposta não seja respondida no prazo, a proposta será recusada.

9.1.2.1. Não sendo compatível o preço e havendo recusa de contraproposta, o Pregoeiro recusará a proposta e direcionará a contraproposta à licitante imediatamente classificada, assim sucessivamente, até a obtenção do preço

julgado aceitável.

9.1.3. A contraproposta será baseada no valor estimado para aquisição.

9.1.4. Poderá, a critério do Sesc Pará ser aceita proposta com preços superiores ao preço estimado, desde que, mediante diligência, verifique-se que as especificações do objeto proposto atendem às características mínimas do objeto licitado, não sendo excessivas e desnecessárias, bem como, seja o preço compatível com o mercado.

10. JULGAMENTO E ENVIO DA PROPOSTA AJUSTADA

10.1. A licitante classificada provisoriamente em primeiro lugar deverá encaminhar a proposta de preço adequada ao último lance, podendo ser utilizado o Modelo de Proposta de Preços, constante no Anexo deste Edital, bem como todos os documentos referentes à Habilitação não anexados no momento de cadastro da proposta e catálogo do material, no prazo de 2h (duas horas), contado da convocação efetuada pelo Pregoeiro por meio da opção “Enviar Anexo” no sistema Comprasnet.

10.1.1. O prazo estabelecido poderá ser prorrogado mediante solicitação ao Pregoeiro, desde que solicitada antes de findo o prazo estabelecido, e formalmente aceita pelo Pregoeiro.

10.1.2. Todos os documentos deverão ser incluídos no sistema Comprasnet. Não serão considerados os documentos enviados por e-mail.

10.1.3. A licitante que abandonar o certame, deixando de enviar a proposta dentro do prazo, será desclassificada e sujeitar-se-á às sanções previstas neste Edital.

10.2. A pregoeira examinará a proposta mais bem classificada quanto à compatibilidade do preço ofertado com o valor estimado e à compatibilidade da proposta com as especificações técnicas do objeto.

10.3. É facultado ao Pregoeiro realizar diligências para sanar falhas formais da proposta a exemplo de: erros numéricos, erros de cálculo, divergência entre preços unitários, subtotais e final.

10.4. A Comissão poderá solicitar parecer de técnicos pertencentes ao quadro de pessoal do Sesc/PA ou, ainda, de pessoas físicas ou jurídicas estranhas a ele, para orientar sua decisão.

10.5. Não se admitirá proposta que apresente valores simbólicos, irrisórios ou de valor zero, incompatíveis com os preços de mercado, exceto quando se referirem a materiais e instalações de propriedade da licitante, para os quais ela renuncie à parcela ou à totalidade de remuneração.

10.6. Não serão aceitas propostas com valor unitário ou global superior ao estimado ou com preços manifestamente inexequíveis.

10.6.1. Caso o Pregoeiro entenda que o preço é inexequível, com base na realidade do mercado, deverá estabelecer prazo para que o licitante demonstre a exequibilidade de seu preço.

10.6.1.1. A empresa poderá utilizar de qualquer tipo de prova fidedigna e suficiente para demonstrar a exequibilidade do preço ofertado, a exemplo de planilhas aberta de custos, tabela de preços oficiais, cópia de contratos de objetos similares ao licitado com outras entidades, etc.

10.7. A não apresentação da Proposta de Preços, bem como os documentos relativos à Habilitação, ou o envio em desconformidade com as exigências contidas neste Edital implicará na desclassificação e/ou inabilitação da licitante e convocação da próxima para envio de proposta no mesmo prazo. Se for necessário, esse procedimento se repetirá sucessivamente, até a apuração de uma oferta que atenda a este Edital e Anexos.

11. DA APRESENTAÇÃO DE AMOSTRAS

11.1. A licitante que ofertar o menor preço **poderá** ser convocada a apresentar amostra dos produtos cotados para análise e aprovação do SESC/DR/PA.

11.1.1. A reprovação das amostras apresentadas pela licitante de menor preço não impede a convocação das licitantes remanescentes, obedecida a ordem de classificação.

11.2. As entregas das amostras deverão acontecer conforme solicitação do pregoeiro em até 7 (sete) dias úteis, contados do pedido formal pelo SESC/DR/PA.

11.3. Todas as amostras deverão conter etiqueta de identificação com as seguintes informações:

PREGÃO Nº. 22/0057-PG

RAZÃO SOCIAL DA LICITANTE:

CNPJ DA LICITANTE:

AMOSTRA DO ITEM: (indicar o número do item conforme Edital)

11.4. O SESC/DR/PA informará a licitante da aprovação ou reprovação dos itens.

11.5. A licitante que tiver amostra solicitada e não a apresentar quando convocada ou não o fizer no prazo concedido será desclassificada do certame e estará sujeita as penalidades previstas no item 15 deste Edital.

11.5.1. O prazo de apresentação de amostras poderá ser prorrogado uma única vez, quando solicitado pela empresa, desde que devidamente justificado e aceito pelo SESC/DR/PA.

11.6. As amostras poderão ser totalmente inutilizadas durante análise a ser realizada, não cabendo a licitante qualquer cobrança ao SESC/DR/PA.

11.7. As amostras reprovadas deverão ser retiradas pela licitante em até 5 (cinco) dias após o recebimento do comunicado de reprovação.

12. RECURSOS E CONTRARRAZÕES

12.1. Da decisão do Pregoeiro que declarar o licitante vencedor, será aberto prazo de 30 minutos, durante o qual qualquer licitante poderá, de forma imediata e motivada, em campo próprio do sistema, manifestar sua intenção de recurso.

12.1.1. A falta de manifestação no prazo estabelecido autoriza o Pregoeiro a adjudicar o objeto à licitante vencedora.

12.1.2. O Pregoeiro examinará a intenção de recurso, aceitando-a ou, motivadamente, rejeitando-a, em campo próprio do sistema.

12.1.3. A licitante que tiver sua intenção de recurso aceita deverá registrar as razões de recurso, em campo próprio do sistema, **no prazo de 3 (três) dias úteis**, ficando as demais licitantes, desde logo, intimadas a apresentar contrarrrazões, também via sistema, em igual prazo, que começará a correr do término do prazo da recorrente. Os recursos deverão ser enviados em horário comercial.

12.2. Não serão aceitos, para análise, os recursos que chegarem fora do prazo previsto acima.

12.3. Os autos do Processo permanecerão com vista aos interessados mediante solicitação formal do licitante.

12.4. Os recursos serão julgados pela autoridade competente ou por quem esta delegar competência.

12.5. O acolhimento de recurso importará a invalidação apenas dos atos insuscetíveis de aproveitamento.

12.6. Os recursos terão efeito suspensivo.

13. ADJUDICAÇÃO E HOMOLOGAÇÃO

13.1. Após decorrido o prazo recursal e de contrarrrazões, o processo será encaminhado para adjudicação do objeto e homologação da licitação e posterior emissão do PAF – Pedido ao Fornecedor e/ou assinatura de Contrato ou Ata de Registro de Preços.

14. RESULTADO FINAL

14.1. Após a definição da(s) empresa(s) vencedora(s) pela Autoridade Competente do Sesc Pará, o resultado final será publicado no Comprasnet e no site do Sesc/PA.

15. DAS PENALIDADES

15.1. A recusa em acusar o recebimento do Pedido ao Fornecedor no prazo de 3 (três) dias úteis, a partir da convocação, dará ao Sesc/DR-PA o direito de suspender o licitante em até dois anos, do direito de licitar e contratar com o Sesc/DR-PA, e homologar e adjudicar esta licitação aos licitantes remanescentes, na ordem de classificação.

15.2. Para fins de penalidade, o lance é considerado proposta.

15.3. O inadimplemento total ou parcial das obrigações assumidas dará ao SESC/PA o direito de rescindir unilateralmente o PAF e de suspender o contratado do direito de licitar e contratar com o SESC/PA por até dois anos.

16. DISPOSIÇÕES GERAIS

16.1. As decisões relativas a esta licitação serão comunicadas pelo sistema eletrônico. Caso não seja possível, a comunicação será feita por meio do endereço eletrônico www.sesc-pa.com.br – Licitações.

16.2. O cadastramento das propostas no site do Comprasnet implica na aceitação tácita e irrestrita pelo licitante de todas as condições estabelecidas no presente Edital e em seus Anexos.

16.3. É facultada ao Pregoeiro e Equipe de Apoio em qualquer fase da licitação, a promoção de diligência destinada a esclarecer ou a complementar a instrução do processo.

16.4. Poderão ser desclassificadas e/ou inabilitadas as empresas participantes desta licitação que, deixarem de prestar informações complementares, quando solicitadas, ou que não atenderem positivamente a diligência realizada.

16.5. Toda a documentação apresentada neste ato convocatório e seus Anexos são complementares entre si, de modo que as informações que se mencione em um documento e se omita em outro, será considerada válida, a critério do Pregoeiro, conforme cada caso.

16.6. O Pregoeiro ou Equipe de Apoio poderá, no interesse da Entidade em manter o caráter competitivo desta licitação, relevar omissões puramente formais nos documentos e propostas apresentados pelos licitantes.

16.7. O Sesc/AR/PA se reserva o direito de cancelar unilateralmente, revogar, a qualquer tempo, no todo ou em parte, a presente licitação ou anulá-la por ilegalidade, antes da formalização do CONTRATO ou documento equivalente (Pedido ao Fornecedor - PAF), dando ciência aos participantes, não cabendo aos licitantes quaisquer direitos, vantagens ou reclamações a que título for, na forma da legislação vigente.

16.8. Os licitantes são responsáveis pela fidelidade e legitimidade das informações e dos documentos apresentados em qualquer fase da licitação.

16.9. Não havendo expediente ou ocorrendo qualquer fato superveniente que impeça a realização do certame na data marcada, a sessão será automaticamente transferida para o primeiro dia útil subsequente, no mesmo horário e no mesmo local anteriormente estabelecido, desde que não haja comunicação do pregoeiro em contrário.

16.10. Quaisquer questões decorrentes da execução do objeto desta licitação serão resolvidas de acordo com a legislação vigente aplicável à espécie.

16.11. Em caso de divergência entre disposição presente no Edital e nos demais documentos que compõem o processo, prevalece a previsão do Edital.

16.12. O Pregoeiro ou Equipe de Apoio poderá, quando necessário, suprimir itens do objeto e nas propostas.

16.13. Nenhuma indenização será devida às empresas participantes pela elaboração e ou apresentação de propostas e documentações relativas ao presente Edital e aos seus Anexos.

16.14. A empresa licitante será responsável por todas as transações que forem efetuadas em seu nome no sistema eletrônico, assumindo como firmes e verdadeiros sua proposta e seus lances. Bem como de fazer o acompanhamento de todas as fases do processo.

16.15. Na contagem dos prazos estabelecidos no presente Regulamento, excluir-se-á o dia do início e incluir-se-á o do vencimento, e considerar-se-ão os dias consecutivos, exceto quando for explicitamente disposto em contrário.

Belém-PA, 24 de agosto de 2022

Gerência de Compra
COORDENACAO DE SUPRIMENTOS ENúmero
22/00057-PG

Endereço : AV. ASSIS DE VASCONCELOS,359 - CAMPINA

CEP :66010-010

Município : BELEM

UF : PA

Data da Emissão
14/06/2022Página
1

Tel. :

E-Mail: lcandido@pa.sesc.com.br

Fax :

Inscrição Estadual : ISENTO

CNPJ : 03593364000110

FORNECEDOR

Nome/Razão Social : ANEXO I

Contato :

Endereço : AV. ASSIS DE VASCONCELOS,359 5º ANDAR - SETOR DE COMPRAS - CAMPINA

Cidade : BELEM

UF : PA

CEP : 66010-010

E-mail :

Telefone:

Fax:

CNPJ :03593364000110

Inscrição Estadual :

MATERIAL/SERVIÇO

Item	Uso Interno	Descrição	Unidade	Quantidade
1	22/02415	CAMISA BÁSICA MANGA LONGA - SERVIÇOS GERAIS E ARTÍFICES - CAMISA BÁSICA DE MALHA MANGAS COMPRIDAS COM PROTEÇÃO SOLAR (50% ALGODÃO E 50% POLIÉSTER), NA COR AZUL ROYAL, COM SUBLIMAÇÃO DA MARCA DO SESC MEDINDO 6 X 3CM NA ALTURA DO PEITO ESQUERDO NA COR BRANCA. OBS: A CONTRATADA DEVERÁ APRESENTAR MOSTRUÁRIO DO TECIDO. TAMANHOS: P= 18 UNIDADES; M= 48 UNIDADES; G= 27 UNIDADES; GG= 06 UNIDADES; EXG= 04 UNIDADES; EXGG= 04 UNIDADES.	UN	107
2	RCMS	BLUSA TIPO JALECO UNISSEX - SERVIÇOS GERAIS - BATA COM DECOTE EM V E BOTÃO FRONTAL, EM TECIDO BRIM MISTO (60% ALGODÃO E 40% POLIÉSTER), NA COR AZUL ROYAL, DOIS BOLSOS NA PARTE INFERIOR DA FRENTE COM A LOGO DO SESC BORDADA NA COR BRANCA, MEDINDO 6 X 3CM NA ALTURA DO PEITO ESQUERDO. OBS: A CONTRATADA DEVERÁ APRESENTAR MOSTRUÁRIO DO TECIDO. TAMANHOS: P= 67 UNIDADES; M= 114 UNIDADES; G= 97 UNIDADES; GG= 18 UNIDADES; EXG= 04 UNIDADES; EXGG= 04 UNIDADES.	UN	304
3	RCMS	CALÇA COMPRIDA UNISSEX - SERVIÇOS GERAIS - CALÇA COM ELÁSTICO NA CINTURA EM TECIDO RESISTENTE COMO BRIM MISTO (60% ALGODÃO E 40% POLIÉSTER), NA COR AZUL ROYAL, COM DOIS BOLSOS NA FRENTE, COM A LOGO DO SESC BORDADA NA COR BRANCA MEDINDO 8 X 4CM NA COXA ESQUERDA. CINTURA ATRÁS COM ELÁSTICO E DOIS BOLSOS. OBS: A CONTRATADA DEVERÁ APRESENTAR MOSTRUÁRIO DO TECIDO. TAMANHOS: P= 55 UNIDADES; M= 128 UNIDADES; G= 62 UNIDADES;	UN	270

SOMENTE SERÁ ACEITA PROPOSTA EM PAPEL TIMBRADO DO FORNECEDOR, DEVIDAMENTE ASSINADA E DATADA COM AS SEGUINTE INFORMações:

- PREÇOS UNITÁRIOS E TOTAL
- PRAZO DE ENTREGA
- IMPOSTO
- DESCONTO
- E OUTRAS CONDIÇÕES DE FORNECIMENTO ESPECÍFICAS
- O NÃO CUMPRIMENTO DAS OBRIGAÇÕES ASSUMIDAS, DARÁ AO SESC O DIREITO DE RESCISÃO UNILATERAL DO CONTRATO E A SUSPENSÃO DO FORNECEDOR DO DIREITO DE LICITAR COM O SESC
- SOMENTE ACEITAREMOS PROPOSTAS EM MOEDA CORRENTE NACIONAL

Autorização EletrônicaLIGIA PONTES CANDIDO
CLP/DA**SUA PROPOSTA DEVE SER ENCAMINHADA AO SESC ATÉ 08/09/2022 às 09:00h**

Gerência de Compra
COORDENACAO DE SUPRIMENTOS ENúmero
22/00057-PG

Endereço : AV. ASSIS DE VASCONCELOS,359 - CAMPINA

CEP :66010-010

Município : BELEM

UF : PA

Data da Emissão
14/06/2022Página
2

Tel. : E-Mail: lcandido@pa.sesc.com.br

Fax : Inscrição Estadual : ISENTO CNPJ : 03593364000110

FORNECEDOR

Nome/Razão Social : ANEXO I

Contato :

Endereço : AV. ASSIS DE VASCONCELOS,359 5º ANDAR - SETOR DE COMPRAS - CAMPINA

Cidade : BELEM

UF : PA CEP : 66010-010

E-mail :

Telefone:

Fax:

CNPJ :03593364000110

Inscrição Estadual :

MATERIAL/SERVIÇO

Item	Uso Interno	Descrição	Unidade	Quantidade
4	RCMS	GG= 21 UNIDADES; EXGG= 04 UNIDADES. AVENTAL - SERVIÇOS GERAIS - AVENTAL EM PVC, IMPERMEÁVEL NA COR AZUL ROYAL, FORRADO E COM COMPRIMENTO ATÉ OS PÉS PARA PROTEÇÃO DA ÁGUA. MARCA MEDINDO 6 X 3CM EM SERIGRAFIA NA COR BRANCA. OBS: A CONTRATADA DEVERÁ APRESENTAR MOSTRUÁRIO DO TECIDO. TAMANHO: ÚNICO	UN	34
5	RCMS	JOGO DE GORRO/BANDANA COM REDE PARA PROTEÇÃO DOS CABELOS-- BANDANA COM BARRA E REDE, PONTAS PARA AMARRAÇÃO NA PARTE DE TRÁS DA CABEÇA, SENDO A BANDANA EM TECIDO TRICOLINE (ALGODÃO E POLIÉSTER) E A REDE EM MATERIAL SINTÉTICO. MARCA MEDINDO 6 X 3CM, BORDADO NA COR BRANCA EM TECIDO AZUL ROYAL. OBS: A CONTRATADA DEVERÁ APRESENTAR MOSTRUÁRIO DO TECIDO. TAMANHO: ÚNICO	UN	42
6	RCMS	CAMISA SOCIAL MANGA CURTA - FEMININA - ATENDIMENTO AO CLIENTE - CAMISA SOCIAL NA COR BRANCA COM MANGA CURTA, EM TECIDO MISTO, COMO O FIO A FIO (50% POLIÉSTER E 50% ALGODÃO), LOGO DO SESC BORDADA NA COR PRETA MEDINDO 6 X 3CM NA ALTURA DO PEITO ESQUERDO. OBS: A CONTRATADA DEVERÁ APRESENTAR MOSTRUÁRIO DO TECIDO. TAMANHOS: P= 22 UNIDADES; M= 34 UNIDADES; G= 22 UNIDADES;	UN	78
7	RCMS	CAMISA SOCIAL MANGA CURTA - MASCULINA - ATENDIMENTO AO CLIENTE - CAMISA SOCIAL NA COR BRANCA COM MANGA CURTA, EM TECIDO MISTO, COMO O FIO A FIO (50% POLIÉSTER E 50% ALGODÃO), BOLSO NA ALTURA DO PEITO ESQUERDO COM LOGO DO SESC BORDADA NA COR PRETA MEDINDO 6 X 3CM. OBS: A CONTRATADA DEVERÁ APRESENTAR MOSTRUÁRIO DO TECIDO. TAMANHOS: P= 04 UNIDADES; M= 29 UNIDADES;	UN	45

SOMENTE SERÁ ACEITA PROPOSTA EM PAPEL TIMBRADO DO FORNECEDOR, DEVIDAMENTE ASSINADA E DATADA COM AS SEGUINTE INFORMAÇÕES:

- PREÇOS UNITÁRIOS E TOTAL
- PRAZO DE ENTREGA
- IMPOSTO
- DESCONTO
- E OUTRAS CONDIÇÕES DE FORNECIMENTO ESPECÍFICAS
- O NÃO CUMPRIMENTO DAS OBRIGAÇÕES ASSUMIDAS, DARÁ AO SESC O DIREITO DE RESCISÃO UNILATERAL DO CONTRATO E A SUSPENSÃO DO FORNECEDOR DO DIREITO DE LICITAR COM O SESC
- SOMENTE ACEITAREMOS PROPOSTAS EM MOEDA CORRENTE NACIONAL

Autorização EletrônicaLIGIA PONTES CANDIDO
CLP/DA**SUA PROPOSTA DEVE SER ENCAMINHADA AO SESC ATÉ 08/09/2022 às 09:00h**

Gerência de Compra
COORDENACAO DE SUPRIMENTOS ENúmero
22/00057-PG

Endereço : AV. ASSIS DE VASCONCELOS,359 - CAMPINA

CEP :66010-010

Município : BELEM

UF : PA

Data da Emissão
14/06/2022Página
3

Tel. :

E-Mail: lcandido@pa.sesc.com.br

Fax :

Inscrição Estadual : ISENTO

CNPJ : 03593364000110

FORNECEDOR

Nome/Razão Social : ANEXO I

Contato :

Endereço : AV. ASSIS DE VASCONCELOS,359 5º ANDAR - SETOR DE COMPRAS - CAMPINA

Cidade : BELEM

UF :PA CEP : 66010-010

E-mail :

Telefone:

Fax:

CNPJ :03593364000110

Inscrição Estadual :

MATERIAL/SERVIÇO

Item	Uso Interno	Descrição	Unidade	Quantidade
8	RCMS	G= 08 UNIDADES; GG= 04 UNIDADES. BLAZER MANGA LONGA - FEMININA - ATENDIMENTO AO CLIENTE - EM TECIDO OXFORD COM ELASTANO (95% POLIÉSTER E 05% ELASTANO) NA COR AZUL MARINHO, DOIS BOLSOS EMBUTIDOS E LAPELA APARENTE NA PARTE INFERIOR DA FRENTE, LOGO DO SESC BORDADA NA COR BRANCA MEDINDO 6 X 3CM NA ALTURA DO PEITO ESQUERDO. OBS: A CONTRATADA DEVERÁ APRESENTAR MOSTRUÁRIO DO TECIDO. TAMANHOS: P= 07 UNIDADES; M= 20 UNIDADES; G= 09 UNIDADES;	UN	36
9	RCMS	CALÇA SOCIAL - FEMININA - ATENDIMENTO AO CLIENTE - CALÇA EM TECIDO OXFORD COM ELASTANO (95% POLIÉSTER E 05% ELASTANO), NA COR AZUL MARINHO, SEM PREGAS, CINTURA ALTA. OBS: A CONTRATADA DEVERÁ APRESENTAR MOSTRUÁRIO DO TECIDO. TAMANHOS: P= 18 UNIDADES; M= 38 UNIDADES; G= 16 UNIDADES;	UN	72
10	RCMS	CALÇA SOCIAL- MASCULINA - ATENDIMENTO AO CLIENTE - CALÇA EM TECIDO OXFORD COM ELASTANO (95% POLIÉSTER E 05% ELASTANO) NA COR AZUL MARINHO, SEM PREGAS, COM BOLSO FACA NA PARTE FRONTAL E BOLSO EMBUTIDOS NA PARTE DE TRAS. OBS: A CONTRATADA DEVERÁ APRESENTAR MOSTRUÁRIO DO TECIDO. TAMANHOS: P= 04 UNIDADES; M= 22 UNIDADES; G= 14 UNIDADES; GG= 04 UNIDADE.	UN	44
11	RCMS	LENÇO EM TECIDO COM TOQUE DE SEDA (100% POLIÉSTER) NA COR AMARELO SESC. OBS: A CONTRATADA DEVERÁ APRESENTAR MOSTRUÁRIO DO TECIDO. TAMANHO ÚNICO	UN	30

SOMENTE SERÁ ACEITA PROPOSTA EM PAPEL TIMBRADO DO FORNECEDOR, DEVIDAMENTE ASSINADA E DATADA COM AS SEGUINTE INFORMAÇÕES:

- PREÇOS UNITÁRIOS E TOTAL
- PRAZO DE ENTREGA
- IMPOSTO
- DESCONTO
- E OUTRAS CONDIÇÕES DE FORNECIMENTO ESPECÍFICAS
- O NÃO CUMPRIMENTO DAS OBRIGAÇÕES ASSUMIDAS, DARÁ AO SESC O DIREITO DE RESCISÃO UNILATERAL DO CONTRATO E A SUSPENSÃO DO FORNECEDOR DO DIREITO DE LICITAR COM O SESC
- SOMENTE ACEITAREMOS PROPOSTAS EM MOEDA CORRENTE NACIONAL

Autorização EletrônicaLIGIA PONTES CANDIDO
CLP/DA**SUA PROPOSTA DEVE SER ENCAMINHADA AO SESC ATÉ 08/09/2022 às 09:00h**

Gerência de Compra
COORDENACAO DE SUPRIMENTOS ENúmero
22/00057-PG

Endereço : AV. ASSIS DE VASCONCELOS,359 - CAMPINA

CEP :66010-010

Município : BELEM

UF : PA

Data da Emissão
14/06/2022Página
4

Tel. :

E-Mail: lcandido@pa.sesc.com.br

Fax :

Inscrição Estadual : ISENTO

CNPJ : 03593364000110

FORNECEDOR

Nome/Razão Social : ANEXO I

Contato :

Endereço : AV. ASSIS DE VASCONCELOS,359 5º ANDAR - SETOR DE COMPRAS - CAMPINA

Cidade : BELEM

UF : PA CEP : 66010-010

E-mail :

Telefone:

Fax:

CNPJ :03593364000110

Inscrição Estadual :

MATERIAL/SERVIÇO

Item	Uso Interno	Descrição	Unidade	Quantidade
12	RCMS	GRAVATA COM TOQUE DE SEDA (100% POLIÉSTER) , NA COR AMARELO SESC. TAMANHO ÚNICO	UN	18
13	RCMS	CINTO MASCULINO EM COURO NA COR PRETO - ATENDIMENTO AO CLIENTE TAMANHO: 100 CM	UN	18
14	RCMS	CAMISA SOCIAL MASCULINO - ADMINISTRADOR DE PORTARIA - CAMISA SOCIAL NA COR BRANCA COM MANGA CURTA, EM TECIDO MISTO, COMO O FIO A FIO (50% POLIÉSTER E 50% ALGODÃO), BOLSO NA ALTURA DO PEITO ESQUERDO COM LOGO DO SESC BORDADA NA COR PRETA MEDINDO 6 X 3CM. OBS: A CONTRATADA DEVERÁ APRESENTAR MOSTRUÁRIO DO TECIDO. TAMANHOS: P= 11 UNIDADES; M= 19 UNIDADES; G= 30 UNIDADES; GG= 14 UNIDADES.	UN	74
15	RCMS	CAMISA SOCIAL FEMININA - ADMINISTRADOR DE PORTARIA - CAMISA SOCIAL NA COR BRANCA COM MANGA CURTA, EM TECIDO MISTO, COMO O FIO A FIO (50% POLIÉSTER E 50% ALGODÃO), LOGO DO SESC BORDADA NA COR PRETA MEDINDO 6 X 3CM NA ALTURA DO PEITO ESQUERDO. OBS: A CONTRATADA DEVERÁ APRESENTAR MOSTRUÁRIO DO TECIDO. TAMANHOS: M= 08 UNIDADES; GG= 04 UNIDADES;	UN	12
16	RCMS	CALÇA SOCIAL MASCULINO - ADMINISTRADOR DE PORTARIA - CALÇA EM TECIDO OXFORD COM ELASTANO (95% POLIÉSTER E 05% ELASTANO) NA COR PRETA, SEM PREGAS, COM BOLSO FACA NA PARTE FRONTAL E DOIS BOLSOS EMBUTIDOS NA PARTE DE TRAS. OBS: A CONTRATADA DEVERÁ APRESENTAR MOSTRUÁRIO DO TECIDO. TAMANHOS: P= 02 UNIDADES; M= 14 UNIDADES;	UN	68

SOMENTE SERÁ ACEITA PROPOSTA EM PAPEL TIMBRADO DO FORNECEDOR, DEVIDAMENTE ASSINADA E DATADA COM AS SEGUINTE INFORMações:

- PREÇOS UNITÁRIOS E TOTAL
- PRAZO DE ENTREGA
- IMPOSTO
- DESCONTO
- E OUTRAS CONDIÇÕES DE FORNECIMENTO ESPECÍFICAS
- O NÃO CUMPRIMENTO DAS OBRIGAÇÕES ASSUMIDAS, DARÁ AO SESC O DIREITO DE RESCISÃO UNILATERAL DO CONTRATO E A SUSPENSÃO DO FORNECEDOR DO DIREITO DE LICITAR COM O SESC
- SOMENTE ACEITAREMOS PROPOSTAS EM MOEDA CORRENTE NACIONAL

Autorização EletrônicaLIGIA PONTES CANDIDO
CLP/DA**SUA PROPOSTA DEVE SER ENCAMINHADA AO SESC ATÉ 08/09/2022 às 09:00h**

Gerência de Compra
COORDENACAO DE SUPRIMENTOS ENúmero
22/00057-PG

Endereço : AV. ASSIS DE VASCONCELOS,359 - CAMPINA

CEP :66010-010

Município : BELEM

UF : PA

Data da Emissão
14/06/2022Página
5

Tel. : E-Mail: lcandido@pa.sesc.com.br

Fax : Inscrição Estadual : ISENTO CNPJ : 03593364000110

FORNECEDOR

Nome/Razão Social : ANEXO I

Contato :

Endereço : AV. ASSIS DE VASCONCELOS,359 5º ANDAR - SETOR DE COMPRAS - CAMPINA

Cidade : BELEM

UF : PA

CEP : 66010-010

E-mail :

Telefone:

Fax:

CNPJ :03593364000110

Inscrição Estadual :

MATERIAL/SERVIÇO

Item	Uso Interno	Descrição	Unidade	Quantidade
17	RCMS	G= 28 UNIDADES; GG= 16 UNIDADES; EXG= 08 UNIDADES; CALÇA SOCIAL FEMININA - ADMINISTRADOR DE PORTARIA - CALÇA EM TECIDO OXFORD COM ELASTANO (95% POLIÉSTER E 05% ELASTANO), NA COR PRETA, SEM PREGAS, CINTURA ALTA. OBS: A CONTRATADA DEVERÁ APRESENTAR MOSTRUÁRIO DO TECIDO. TAMANHOS: M= 07 UNIDADES; GG= 04 UNIDADES;	UN	11
18	RCMS	CINTO SOCIAL EM COURO PRETO - MASCULINO - ADMINISTRADOR DE PORTARIA TAMANHO: 100 CM	UN	38
19	RCMS	SAPATO SOCIAL PRETO - MASCULINO - ADMINISTRADOR DE PORTARIA TAMANHOS/ QUANTIDADE: 38= 02 UNIDADES; 39= 04 UNIDADES; 40= 04 UNIDADES; 41= 06 UNIDADES. 42= 10 UNIDADES; 43= 08 UNIDADES; 44= 02 UNIDADES; 46= 02 UNIDADE.	UN	38
20	RCMS	SAPATO SOCIAL PRETO - FEMININO - ADMINISTRADOR DE PORTARIA TAMANHOS/QUANTIDADE: 32= 02 UNIDADE 35= 02 UNIDADES 39= 02 UNIDADES;	UN	6
21	RCMS	CAMISA SOCIAL MANGA CURTA - MASCULINA - MOTORISTA CAMISA SOCIAL BRANCA COM MANGA CURTA, EM TECIDO MISTO, COMO O FIO A FIO (50% POLIÉSTER E 50% ALGODÃO) OU O TERGAL (67% ALGODÃO 33% POLIÉSTER), LOGO DO SESC BORDADA NA ALTURA DO PEITO ESQUERDO NA COR PRETA MEDINDO 6 X 3CM.	UN	37

SOMENTE SERÁ ACEITA PROPOSTA EM PAPEL TIMBRADO DO FORNECEDOR, DEVIDAMENTE ASSINADA E DATADA COM AS SEGUINTE INFORMAÇÕES:

- PREÇOS UNITÁRIOS E TOTAL
- PRAZO DE ENTREGA
- IMPOSTO
- DESCONTO
- E OUTRAS CONDIÇÕES DE FORNECIMENTO ESPECÍFICAS
- O NÃO CUMPRIMENTO DAS OBRIGAÇÕES ASSUMIDAS, DARÁ AO SESC O DIREITO DE RESCISÃO UNILATERAL DO CONTRATO E A SUSPENSÃO DO FORNECEDOR DO DIREITO DE LICITAR COM O SESC
- SOMENTE ACEITAREMOS PROPOSTAS EM MOEDA CORRENTE NACIONAL

Autorização EletrônicaLIGIA PONTES CANDIDO
CLP/DA**SUA PROPOSTA DEVE SER ENCAMINHADA AO SESC ATÉ 08/09/2022 às 09:00h**

Gerência de Compra
COORDENACAO DE SUPRIMENTOS ENúmero
22/00057-PG

Endereço : AV. ASSIS DE VASCONCELOS,359 - CAMPINA

CEP :66010-010

Município : BELEM

UF : PA

Data da Emissão
14/06/2022Página
6

Tel. :

E-Mail: lcandido@pa.sesc.com.br

Fax :

Inscrição Estadual : ISENTO

CNPJ : 03593364000110

FORNECEDOR

Nome/Razão Social : ANEXO I

Contato :

Endereço : AV. ASSIS DE VASCONCELOS,359 5º ANDAR - SETOR DE COMPRAS - CAMPINA

Cidade : BELEM

UF : PA CEP : 66010-010

E-mail :

Telefone:

Fax:

CNPJ :03593364000110

Inscrição Estadual :

MATERIAL/SERVIÇO

Item	Uso Interno	Descrição	Unidade	Quantidade
OBS: A CONTRATADA DEVERÁ APRESENTAR MOSTRUÁRIO DO TECIDO.				
TAMANHOS: P= 03 UNIDADES; M= 09 UNIDADES; G= 22 UNIDADES; GG= 03 UNIDADES.				
22	RCMS	CAMISA SOCIAL MANGA LONGA - MASCULINA - MOTORISTA CAMISA SOCIAL NA COR BRANCA COM MANGA LONGA, EM TECIDO MISTO, COMO O FIO A FIO (50% POLIÉSTER E 50% ALGODÃO) OU O TERGAL (67% ALGODÃO 33% POLIÉSTER), BOLSO NA ALTURA DO PEITO ESQUERDO COM LOGO DO SESC BORDADA NA COR PRETA MEDINDO 6 X 3CM.	UN	10
OBS: A CONTRATADA DEVERÁ APRESENTAR MOSTRUÁRIO DO TECIDO.				
TAMANHOS: P= 01 UNIDADES; M= 03 UNIDADES; G= 5 UNIDADES; GG= 1 UNIDADES;				
23	RCMS	CALÇA SOCIAL MASCULINA - MOTORISTA - CALÇA EM TECIDO OXFORD COM ELASTANO (95% POLIÉSTER E 05% ELASTANO) NA COR AZUL MARINHO, SEM PREGAS, COM BOLSO FACA NA PARTE FRONTAL E BOLSO EMBUTIDOS NA PARTE DE TRAS.	UN	35
OBS: A CONTRATADA DEVERÁ APRESENTAR MOSTRUÁRIO DO TECIDO.				
TAMANHOS: M= 06 UNIDADES; G= 26 UNIDADES; GG= 03 UNIDADES.				
24	RCMS	SAPATO SOCIAL PRETO - MASCULINO - MOTORISTA TAMANHOS/QUANTIDADE: 37= 02 UNIDADES; 40= 04 UNIDADES; 41= 04 UNIDADES. 43= 02 UNIDADES.	UN	12

SOMENTE SERÁ ACEITA PROPOSTA EM PAPEL TIMBRADO DO FORNECEDOR, DEVIDAMENTE ASSINADA E DATADA COM AS SEGUINTE INFORMações:

- PREÇOS UNITÁRIOS E TOTAL
- PRAZO DE ENTREGA
- IMPOSTO
- DESCONTO
- E OUTRAS CONDIÇÕES DE FORNECIMENTO ESPECÍFICAS
- O NÃO CUMPRIMENTO DAS OBRIGAÇÕES ASSUMIDAS, DARÁ AO SESC O DIREITO DE RESCISÃO UNILATERAL DO CONTRATO E A SUSPENSÃO DO FORNECEDOR DO DIREITO DE LICITAR COM O SESC
- SOMENTE ACEITAREMOS PROPOSTAS EM MOEDA CORRENTE NACIONAL

Autorização EletrônicaLIGIA PONTES CANDIDO
CLP/DA**SUA PROPOSTA DEVE SER ENCAMINHADA AO SESC ATÉ 08/09/2022 às 09:00h**

Gerência de Compra
COORDENACAO DE SUPRIMENTOS ENúmero
22/00057-PG

Endereço : AV. ASSIS DE VASCONCELOS,359 - CAMPINA

CEP :66010-010

Município : BELEM

UF : PA

Data da Emissão
14/06/2022Página
7

Tel. : E-Mail: lcandido@pa.sesc.com.br

Fax : Inscrição Estadual : ISENTO CNPJ : 03593364000110

FORNECEDOR

Nome/Razão Social : ANEXO I

Contato :

Endereço : AV. ASSIS DE VASCONCELOS,359 5º ANDAR - SETOR DE COMPRAS - CAMPINA

Cidade : BELEM

UF : PA

CEP : 66010-010

E-mail :

Telefone:

Fax:

CNPJ :03593364000110

Inscrição Estadual :

MATERIAL/SERVIÇO

Item	Usó Interno	Descrição	Unidade	Quantidade
25	RCMS	CINTO EM COURO NA COR PRETO - MASCULINO - MOTORISTA TAMANHO: 100 CM	UN	20
26	RCMS	CAMISA POLO - EDUCAÇÃO EM SAÚDE - CAMISA POLO NA COR AZUL ROYAL, NA MALHA PIQUET COM 50% DE ALGODÃO E 50% DE POLIÉSTER; COM A MARCA BORDADA MEDINDO 6 X 3CM NA COR BRANCA NO PEITO E COSTAS; SAÚDE MEDINDO 6 X 1,5 CM ABAIXO DA MARCA NO PEITO. GRAFISMO PARA SER ADEQUADO AOS VÁRIOS TAMANHO DA CAMISA. OBS: A CONTRATADA DEVERÁ APRESENTAR MOSTRUÁRIO DO TECIDO. TAMANHOS: P= 13 UNIDADES; M= 09 UNIDADES; G= 02 UNIDADES;	UN	24
27	RCMS	CAMISA POLO - EDUCAÇÃO EM SAÚDE - CAMISA POLO NA COR VERDE MILITAR, NA MALHA PIQUET COM 50% DE ALGODÃO E 50% DE POLIÉSTER; COM A MARCA BORDADA MEDINDO 6 X 3CM NA COR BRANCA NO PEITO E COSTAS; SAÚDE MEDINDO 6 X 1,5 CM ABAIXO DA MARCA NO PEITO. GRAFISMO PARA SER ADEQUADO AOS VÁRIOS TAMANHO DA CAMISA. OBS: A CONTRATADA DEVERÁ APRESENTAR MOSTRUÁRIO DO TECIDO. TAMANHOS: P= 14 UNIDADES; M= 14 UNIDADES; G= 02 UNIDADES;	UN	30
28	RCMS	CAMISA POLO - EDUCAÇÃO EM SAÚDE CAMISA POLO NA COR BRANCA, NA MALHA PIQUET COM 50% DE ALGODÃO E 50% DE POLIÉSTER; COM A MARCA BORDADA MEDINDO 6 X 3CM NA COR BRANCA NO PEITO E COSTAS; SAÚDE MEDINDO 6 X 1,5 CM ABAIXO DA MARCA NO PEITO. GRAFISMO PARA SER ADEQUADO AOS VÁRIOS TAMANHO DA CAMISA. OBS: A CONTRATADA DEVERÁ APRESENTAR MOSTRUÁRIO DO TECIDO. TAMANHOS: P= 14 UNIDADES; M= 14 UNIDADES; G= 02 UNIDADES;	UN	30
29	RCMS	CAMISA POLO - CULTURA - CAMISA POLO NA COR AZUL ROYAL, NA MALHA PIQUET COM 50% DE ALGODÃO E 50% DE	UN	68

**SOMENTE SERÁ ACEITA PROPOSTA EM PAPEL TIMBRADO DO FORNECEDOR, DEVIDAMENTE
ASSINADA E DATADA COM AS SEGUINTE INFORMACOES:**

- PREÇOS UNITÁRIOS E TOTAL
- PRAZO DE ENTREGA
- IMPOSTO
- DESCONTO
- E OUTRAS CONDIÇÕES DE FORNECIMENTO ESPECÍFICAS
- O NÃO CUMPRIMENTO DAS OBRIGAÇÕES ASSUMIDAS, DARÁ AO SESC O DIREITO DE
RESCISÃO UNILATERAL DO CONTRATO E A SUSPENSÃO DO FORNECEDOR DO DIREITO
DE LICITAR COM O SESC
- SOMENTE ACEITAREMOS PROPOSTAS EM MOEDA CORRENTE NACIONAL

Autorização EletrônicaLIGIA PONTES CANDIDO
CLP/DA**SUA PROPOSTA DEVE SER ENCAMINHADA AO SESC ATÉ 08/09/2022 às 09:00h**



Gerência de Compra
COORDENACAO DE SUPRIMENTOS E

Número
22/00057-PG

Endereço : AV. ASSIS DE VASCONCELOS,359 - CAMPINA

CEP :66010-010

Município : BELEM

UF : PA

Data da Emissão
14/06/2022

Página
8

Tel. : E-Mail: lcandido@pa.sesc.com.br

Fax : Inscrição Estadual : ISENTO

CNPJ : 03593364000110

FORNECEDOR

Nome/Razão Social : ANEXO I

Contato :

Endereço : AV. ASSIS DE VASCONCELOS,359 5º ANDAR - SETOR DE COMPRAS - CAMPINA

Cidade : BELEM

UF :PA CEP : 66010-010

E-mail :

Telefone:

Fax:

CNPJ :03593364000110

Inscrição Estadual :

MATERIAL/SERVIÇO

Item	Uso Interno	Descrição	Unidade	Quantidade
30	RCMS	<p>POLIÉSTER; COM A MARCA BORDADA MEDINDO 6 X 3CM NA COR BRANCA NO PEITO E COSTAS; CULTURA MEDINDO 6 X 1,6 CM ABAIXO DA MARCA NO PEITO. GRAFISMO PARA SER ADEQUADO AOS VÁRIOS TAMANHO DA CAMISA.</p> <p>OBS: A CONTRATADA DEVERÁ APRESENTAR MOSTRUÁRIO DO TECIDO.</p> <p>TAMANHOS: P= 18 UNIDADES; M= 28 UNIDADES; G= 18 UNIDADES; GG= 04 UNIDADES.</p>	UN	68
31	RCMS	<p>CAMISA POLO - CULTURA - CAMISA POLO NA COR PRETA, NA MALHA PIQUET COM 50% DE ALGODÃO E 50% DE POLIÉSTER; COM A MARCA BORDADA MEDINDO 6 X 3CM NA COR BRANCA NO PEITO E COSTAS; CULTURA MEDINDO 6 X 1,6 CM ABAIXO DA MARCA NO PEITO. GRAFISMO PARA SER ADEQUADO AOS VÁRIOS TAMANHO DA CAMISA.</p> <p>OBS: A CONTRATADA DEVERÁ APRESENTAR MOSTRUÁRIO DO TECIDO.</p> <p>TAMANHOS: P= 18 UNIDADES; M= 28 UNIDADES; G= 18 UNIDADES; GG= 04 UNIDADES.</p>	UN	32
32	RCMS	<p>CAMISA POLO - EDUCAÇÃO - CAMISA POLO NA COR AZUL ROYAL, NA MALHA PIQUET COM 50% DE ALGODÃO E 50% DE</p> <p>OBS: A CONTRATADA DEVERÁ APRESENTAR MOSTRUÁRIO DO TECIDO.</p> <p>TAMANHOS: P= 03 UNIDADES; M= 14 UNIDADES; G= 07 UNIDADES; GG= 04 UNIDADES; EXGG= 04 UNIDADES.</p>	UN	417

SOMENTE SERÁ ACEITA PROPOSTA EM PAPEL TIMBRADO DO FORNECEDOR, DEVIDAMENTE ASSINADA E DATADA COM AS SEGUINTE INFORMAÇÕES:

- PREÇOS UNITÁRIOS E TOTAL
- PRAZO DE ENTREGA
- IMPOSTO
- DESCONTO
- E OUTRAS CONDIÇÕES DE FORNECIMENTO ESPECÍFICAS
- O NÃO CUMPRIMENTO DAS OBRIGAÇÕES ASSUMIDAS, DARÁ AO SESC O DIREITO DE RESCISÃO UNILATERAL DO CONTRATO E A SUSPENSÃO DO FORNECEDOR DO DIREITO DE LICITAR COM O SESC
- SOMENTE ACEITAREMOS PROPOSTAS EM MOEDA CORRENTE NACIONAL

Autorização Eletrônica

LIGIA PONTES CANDIDO
CLP/DA

SUA PROPOSTA DEVE SER ENCAMINHADA AO SESC ATÉ 08/09/2022 às 09:00h

Gerência de Compra
COORDENACAO DE SUPRIMENTOS ENúmero
22/00057-PG

Endereço : AV. ASSIS DE VASCONCELOS,359 - CAMPINA

CEP :66010-010

Município : BELEM

UF : PA

Data da Emissão
14/06/2022Página
9

Tel. :

E-Mail: lcandido@pa.sesc.com.br

Fax :

Inscrição Estadual : ISENTO

CNPJ : 03593364000110

FORNECEDOR

Nome/Razão Social : ANEXO I

Contato :

Endereço : AV. ASSIS DE VASCONCELOS,359 5º ANDAR - SETOR DE COMPRAS - CAMPINA

Cidade : BELEM

UF : PA

CEP : 66010-010

E-mail :

Telefone:

Fax:

CNPJ :03593364000110

Inscrição Estadual :

MATERIAL/SERVIÇO

Item	Uso Interno	Descrição	Unidade	Quantidade
33	RCMS	<p>POLIÉSTER; COM A MARCA BORDADA MEDINDO 6 X 3CM NA COR BRANCA NO PEITO E COSTAS; EDUCAÇÃO MEDINDO 6 X 1,2 CM ABAIXO DA MARCA NO PEITO. GRAFISMO PARA SER ADEQUADO AOS VÁRIOS TAMANHO DA CAMISA.</p> <p>OBS: A CONTRATADA DEVERÁ APRESENTAR MOSTRUÁRIO DO TECIDO.</p> <p>TAMANHOS: P= 149 UNIDADES; M= 128 UNIDADES; G= 102 UNIDADES; GG= 24 UNIDADES; EXG= 14 UNIDADES.</p>	UN	71
34	RCMS	<p>CAMISA POLO - ASSISTÊNCIA</p> <p>CAMISA POLO NA COR AZUL ROYAL, NA MALHA PIQUET COM 50% DE ALGODÃO E 50% DE POLIÉSTER; COM A MARCA BORDADA MEDINDO 6 X 3CM NA COR BRANCA NO PEITO E COSTAS; ASSISTÊNCIA MEDINDO 6 X 0,8 CM ABAIXO DA MARCA NO PEITO. GRAFISMO PARA SER ADEQUADO AOS VÁRIOS TAMANHO DA CAMISA.</p> <p>OBS: A CONTRATADA DEVERÁ APRESENTAR MOSTRUÁRIO DO TECIDO.</p> <p>TAMANHOS: P= 19 UNIDADES; M= 32 UNIDADES; G= 20 UNIDADES;</p>	UN	24
35	RCMS	<p>JALECO GOLA TIPO PADRE - UNISSEX - SAÚDE -</p> <p>EM TECIDO GABARDINE COM COMPOSIÇÃO 100% POLIÉSTER COM IONS DE PRATA,, NA COR BRANCA, MARCA MEDINDO 6 X 3CM, BORDADO DA MARCA TODA AZUL NO JALECO COM GOLA TIPO PADRE COM ZÍPER DE ENCAIXE E PUNHO NAS MANGAS.</p> <p>OBS: A CONTRATADA DEVERÁ APRESENTAR MOSTRUÁRIO DO TECIDO.</p> <p>TAMANHOS/QUANTIDADE: P= 07 UNIDADES; M= 15 UNIDADES; G= 02 UNIDADES;</p>	UN	73
35	RCMS	<p>CAMISA MANGA LONGA - DFE</p> <p>TECIDO COM TECNOLOGIA DRY FIT COM PROTEÇÃO CONTRA RAIOS ULTRAVIOLETAS, NA COR AZUL TURQUESA, COM COMPOSIÇÃO MISTA DE POLIAMIDA, POLIÉSTER E ELASTANO. FRENTE / PEITORAL - MARCA MEDINDO 20 X 10CM; COSTA - MARCA MEDINDO 8 X 4CM, COM SUBLIMAÇÃO DE MARCA TODA NA COR BRANCA.</p>	UN	73

SOMENTE SERÁ ACEITA PROPOSTA EM PAPEL TIMBRADO DO FORNECEDOR, DEVIDAMENTE ASSINADA E DATADA COM AS SEGUINTE INFORMAÇÕES:

- PREÇOS UNITÁRIOS E TOTAL
- PRAZO DE ENTREGA
- IMPOSTO
- DESCONTO
- E OUTRAS CONDIÇÕES DE FORNECIMENTO ESPECÍFICAS
- O NÃO CUMPRIMENTO DAS OBRIGAÇÕES ASSUMIDAS, DARÁ AO SESC O DIREITO DE RESCISÃO UNILATERAL DO CONTRATO E A SUSPENSÃO DO FORNECEDOR DO DIREITO DE LICITAR COM O SESC
- SOMENTE ACEITAREMOS PROPOSTAS EM MOEDA CORRENTE NACIONAL

Autorização EletrônicaLIGIA PONTES CANDIDO
CLP/DA**SUA PROPOSTA DEVE SER ENCAMINHADA AO SESC ATÉ 08/09/2022 às 09:00h**

Gerência de Compra
COORDENACAO DE SUPRIMENTOS ENúmero
22/00057-PG

Endereço : AV. ASSIS DE VASCONCELOS,359 - CAMPINA

CEP :66010-010

Município : BELEM

UF : PA

Data da Emissão
14/06/2022Página
10

Tel. :

E-Mail: lcandido@pa.sesc.com.br

Fax :

Inscrição Estadual : ISENTO

CNPJ : 03593364000110

FORNECEDOR

Nome/Razão Social : ANEXO I

Contato :

Endereço : AV. ASSIS DE VASCONCELOS,359 5º ANDAR - SETOR DE COMPRAS - CAMPINA

Cidade : BELEM

UF : PA

CEP : 66010-010

E-mail :

Telefone:

Fax:

CNPJ :03593364000110

Inscrição Estadual :

MATERIAL/SERVIÇO

Item	Uso Interno	Descrição	Unidade	Quantidade
OBS: A CONTRATADA DEVERÁ APRESENTAR MOSTRUÁRIO DO TECIDO.				
OBS: A CONTRATADA DEVERÁ APRESENTAR MOSTRUÁRIO DO TECIDO.				
TAMANHOS/QUANTIDADE: P= 12 UNIDADES; M= 26 UNIDADES; G= 22 UNIDADES; GG= 09 UNIDADES; EXG= 04 UNIDADES;				
36	RCMS	CAMISA UNISSEX - DFE TECIDO COM TECNOLOGIA DRY FIT, COM COMPOSIÇÃO MISTA DE POLIAMIDA, POLIÉSTER E ELASTANO; NA COR AZUL ROYAL, COM SUBLIMAÇÃO DE MARCA MEDINDO 6 X 3CM NA COR BRANCA NO PEITO E COSTAS; ESPORTE MEDINDO 6 X 1CM ABAIXO DA MARCA NO PEITO. GRAFISMO PARA SER ADEQUADO AOS VÁRIOS TAMANHO DA CAMISA	UN	187
OBS: A CONTRATADA DEVERÁ APRESENTAR MOSTRUÁRIO DO TECIDO.				
TAMANHOS/QUANTIDADE: P= 33 UNIDADES; M= 88 UNIDADES; G= 42 UNIDADES; GG= 20 UNIDADES; EXG= 04 UNIDADES;				
37	RCMS	CAMISA POLO - DFE CAMISA POLO NA COR AZUL ROYAL, NA MALHA PIQUET COM 50% DE ALGODÃO E 50% DE POLIÉSTER; COM A MARCA BORDADA MEDINDO 6 X 3CM NA COR BRANCA NO PEITO E COSTAS; ESPORTE MEDINDO 6 X 1CM ABAIXO DA MARCA NO PEITO. GRAFISMO PARA SER ADEQUADO AOS VÁRIOS TAMANHO DA CAMISA.	UN	124
OBS: A CONTRATADA DEVERÁ APRESENTAR MOSTRUÁRIO DO TECIDO.				
TAMANHOS/QUANTIDADE: P= 20 UNIDADES; M= 58 UNIDADES; G= 34 UNIDADES; GG= 12 UNIDADES;				
38	RCMS	CALÇA LEGGING FEMININA - DFE - LEGGING COM COMPOSIÇÃO MISTA EM POLIAMIDA, POLIÉSTER E ELASTANO COM	UN	109

SOMENTE SERÁ ACEITA PROPOSTA EM PAPEL TIMBRADO DO FORNECEDOR, DEVIDAMENTE ASSINADA E DATADA COM AS SEGUINTE INFORMAÇÕES:

- PREÇOS UNITÁRIOS E TOTAL
- PRAZO DE ENTREGA
- IMPOSTO
- DESCONTO
- E OUTRAS CONDIÇÕES DE FORNECIMENTO ESPECÍFICAS
- O NÃO CUMPRIMENTO DAS OBRIGAÇÕES ASSUMIDAS, DARÁ AO SESC O DIREITO DE RESCISÃO UNILATERAL DO CONTRATO E A SUSPENSÃO DO FORNECEDOR DO DIREITO DE LICITAR COM O SESC
- SOMENTE ACEITAREMOS PROPOSTAS EM MOEDA CORRENTE NACIONAL

Autorização EletrônicaLIGIA PONTES CANDIDO
CLP/DA**SUA PROPOSTA DEVE SER ENCAMINHADA AO SESC ATÉ 08/09/2022 às 09:00h**



Gerência de Compra
COORDENACAO DE SUPRIMENTOS E

Número
22/00057-PG

Endereço : AV. ASSIS DE VASCONCELOS,359 - CAMPINA

CEP :66010-010

Município : BELEM

UF : PA

Data da Emissão
14/06/2022

Página
11

Tel. : E-Mail: lcandido@pa.sesc.com.br

Fax : Inscrição Estadual : ISENTO

CNPJ : 03593364000110

FORNECEDOR

Nome/Razão Social : ANEXO I

Contato :

Endereço : AV. ASSIS DE VASCONCELOS,359 5º ANDAR - SETOR DE COMPRAS - CAMPINA

Cidade : BELEM

UF :PA CEP : 66010-010

E-mail :

Telefone:

Fax:

CNPJ :03593364000110

Inscrição Estadual :

MATERIAL/SERVIÇO

Item	Uso Interno	Descrição	Unidade	Quantidade
		TECNOLOGIA DRY FIT; NA COR PRETA, COM MARCA SESC MEDINDO 14 X 7CM BORDADA NA LATERAL DA COXA ESQUERDA NA COR BRANCA. OBS: A CONTRATADA DEVERÁ APRESENTAR MOSTRUÁRIO DO TECIDO. TAMANHOS/QUANTIDADE: P= 23 UNIDADES; M= 52 UNIDADES; G= 20 UNIDADES; GG= 14 UNIDADES;		
39	RCMS	CALÇA MASCULINA - DFE - CALÇA MASCULINA EM TECIDO TACTEL COM COMPOSIÇÃO MISTA EM POLIAMIDA POLIÉSTER, NA COR PRETA, COM BOLSO TIPO FACA FRONTAL, ELASTICO E CORDÃO NA CINTURA, MARCA MEDINDO 6 X 3CM BORDADA NA COR BRANCA NA PARTE INFERIOR DA COXA ESQUERDA. OBS: A CONTRATADA DEVERÁ APRESENTAR MOSTRUÁRIO DO TECIDO. TAMANHOS/QUANTIDADE: P= 17 UNIDADES; M= 31 UNIDADES; G= 34 UNIDADES; GG= 10 UNIDADES; EXG= 04 UNIDADES;	UN	96
40	RCMS	BERMUDA MASCULINA - DFE - BERMUDA EM TECIDO TACTEL COM COMPOSIÇÃO MISTA EM POLIAMIDA POLIÉSTER, NA COR PRETA, COM BOLSO TIPO FACA FRONTAL, ELASTICO E CORDÃO NA CINTURA, MARCA MEDINDO 6 X 3CM BORDADA NA COR BRANCA NA PARTE INFERIOR DA COXA ESQUERDA OBS: A CONTRATADA DEVERÁ APRESENTAR MOSTRUÁRIO DO TECIDO. TAMANHOS/QUANTIDADE: M= 10 UNIDADES; G= 25 UNIDADES; GG= 06 UNIDADES; EXG= 04 UNIDADES;	UN	45
41	RCMS	MAIÔ - DFE - TECIDO COM TECNOLOGIA DRY FIT COM PROTEÇÃO CONTRA RAIOS ULTRAVIOLETAS, COM COMPOSIÇÃO MISTA DE POLIAMIDA, POLIÉSTER E ELASTANO; NA COR AZUL ROYAL, FRENTE / PEITORAL - MARCA BORDADA MEDINDO 20 X 10CM NA COR BRANCA.	UN	30

SOMENTE SERÁ ACEITA PROPOSTA EM PAPEL TIMBRADO DO FORNECEDOR, DEVIDAMENTE ASSINADA E DATADA COM AS SEGUINTE INFORMações:

- PREÇOS UNITÁRIOS E TOTAL
- PRAZO DE ENTREGA
- IMPOSTO
- DESCONTO
- E OUTRAS CONDIÇÕES DE FORNECIMENTO ESPECÍFICAS
- O NÃO CUMPRIMENTO DAS OBRIGAÇÕES ASSUMIDAS, DARÁ AO SESC O DIREITO DE RESCISÃO UNILATERAL DO CONTRATO E A SUSPENSÃO DO FORNECEDOR DO DIREITO DE LICITAR COM O SESC
- SOMENTE ACEITAREMOS PROPOSTAS EM MOEDA CORRENTE NACIONAL

Autorização Eletrônica

LIGIA PONTES CANDIDO
CLP/DA

SUA PROPOSTA DEVE SER ENCAMINHADA AO SESC ATÉ 08/09/2022 às 09:00h



Gerência de Compra
COORDENACAO DE SUPRIMENTOS E

Número
22/00057-PG

Endereço : AV. ASSIS DE VASCONCELOS,359 - CAMPINA

CEP :66010-010

Município : BELEM

UF : PA

Data da Emissão
14/06/2022

Página
12

Tel. :

E-Mail: lcandido@pa.sesc.com.br

Fax :

Inscrição Estadual : ISENTO

CNPJ : 03593364000110

FORNECEDOR

Nome/Razão Social : ANEXO I

Contato :

Endereço : AV. ASSIS DE VASCONCELOS,359 5º ANDAR - SETOR DE COMPRAS - CAMPINA

Cidade : BELEM

UF :PA CEP :66010-010

E-mail :

Telefone:

Fax:

CNPJ :03593364000110

Inscrição Estadual :

MATERIAL/SERVIÇO

Item	Use Interno	Descrição	Unidade	Quantidade
OBS: A CONTRATADA DEVERÁ APRESENTAR MOSTRUÁRIO DO TECIDO. TAMANHOS/QUANTIDADE: P= 04UNIDADES; M= 09 UNIDADES; G= 12 UNIDADES; GG= 05 UNIDADES.				
42	RCMS	SUNGA - DFE - TECIDO COM TECNOLOGIA DRY FIT COM PROTEÇÃO CONTRA RAIOS ULTRAVIOLETAS, COM COMPOSIÇÃO MISTA DE POLIAMIDA, POLIÉSTER E ELASTANO, NA COR AZUL ROYAL, MARCA BORDADA MEDINDO 6 X 3CM NA ALTURA COXA ESQUERDA NA COR BRANCA.	UN	13
OBS: A CONTRATADA DEVERÁ APRESENTAR MOSTRUÁRIO DO TECIDO. TAMANHOS/QUANTIDADE: M= 06 UNIDADES; G= 05 UNIDADES; GG= 02 UNIDADES;				
43	RCMS	TÊNIS FEMININO - DFE - FORMA PADRÃO, FECHO DE CADARÇO, CABEDAL DE MESH SINTÉTICA, BOCAL ALCOCHOADO, ESTABILIZADORES DE TPU NOS CALCANHARES E LATERAIS, ENTRESSOLA BOUNCE, SOLADO DE BORRACHA, NA COR PRETA.	UN	24
TAMANHOS/QUANTIDADE: 34= 01 UNIDADES; 35= 03 UNIDADES; 36= 05 UNIDADES; 37= 08 UNIDADES; 38= 07 UNIDADES;				
44	RCMS	TÊNIS MASCULINO - DFE - FORMA PADRÃO, FECHO DE CADARÇO, CABEDAL DE MESH SINTÉTICA, BOCAL ALCOCHOADO, ESTABILIZADORES DE TPU NOS CALCANHARES E LATERAIS, ENTRESSOLA BOUNCE, SOLADO DE BORRACHA, NA COR PRETA.	UN	28
TAMANHOS/QUANTIDADE: 38= 04 UNIDADES; 39= 07 UNIDADES; 40= 05 UNIDADES; 41= 04 UNIDADES; 42= 04 UNIDADES;				

SOMENTE SERÁ ACEITA PROPOSTA EM PAPEL TIMBRADO DO FORNECEDOR, DEVIDAMENTE ASSINADA E DATADA COM AS SEGUINTE INFORMAÇÕES:

- PREÇOS UNITÁRIOS E TOTAL
- PRAZO DE ENTREGA
- IMPOSTO
- DESCONTO
- E OUTRAS CONDIÇÕES DE FORNECIMENTO ESPECÍFICAS
- O NÃO CUMPRIMENTO DAS OBRIGAÇÕES ASSUMIDAS, DARÁ AO SESC O DIREITO DE RESCISÃO UNILATERAL DO CONTRATO E A SUSPENSÃO DO FORNECEDOR DO DIREITO DE LICITAR COM O SESC
- SOMENTE ACEITAREMOS PROPOSTAS EM MOEDA CORRENTE NACIONAL

Autorização Eletrônica

LIGIA PONTES CANDIDO
CLP/DA

SUA PROPOSTA DEVE SER ENCAMINHADA AO SESC ATÉ 08/09/2022 às 09:00h



Gerência de Compra
COORDENACAO DE SUPRIMENTOS E

Número
22/00057-PG

Endereço : AV. ASSIS DE VASCONCELOS,359 - CAMPINA

CEP :66010-010

Município : BELEM

UF : PA

Data da Emissão
14/06/2022

Página
13

Tel. : E-Mail: lcandido@pa.sesc.com.br

Fax : Inscrição Estadual : ISENT0 CNPJ : 03593364000110

FORNECEDOR

Nome/Razão Social : ANEXO I

Contato :

Endereço : AV. ASSIS DE VASCONCELOS,359 5º ANDAR - SETOR DE COMPRAS - CAMPINA

Cidade : BELEM

UF :PA CEP : 66010-010

E-mail :

Telefone:

Fax:

CNPJ :03593364000110

Inscrição Estadual :

MATERIAL/SERVIÇO

Item	Uso Interno	Descrição	Unidade	Quantidade
43= 04 UNIDADES.				
45	RCMS	CAMISA UNISSEX - RECREAÇÃO - TECIDO COM TECNOLOGIA DRY FIT, COM COMPOSIÇÃO MISTA DE POLIAMIDA, POLIÉSTER E ELASTANO; NA COR AMARELA, COM SUBLIMAÇÃO DE MARCA MEDINDO 6 X 3CM NA COR PRETA NO PEITO E COSTAS; RECREAÇÃO MEDINDO 6,1 X 1,2 CM ABAIXO DA MARCA NO PEITO. GRAFISMO PARA SER ADEQUADO AOS VÁRIOS TAMANHO DA CAMISA. OBS: A CONTRATADA DEVERÁ APRESENTAR MOSTRUÁRIO DO TECIDO. OBS: A CONTRATADA DEVERÁ APRESENTAR MOSTRUÁRIO DO TECIDO. TAMANHOS/QUANTIDADE: P= 08 UNIDADES; M= 18 UNIDADES; G= 10 UNIDADES; GG= 08 UNIDADES.	UN	44
46	RCMS	CAMISA POLO - ODONTOLOGIA - UNISSEX - CAMISA POLO NA COR BRANCA, NA MALHA PIQUET COM 50% DE CAMISA POLO NA COR BRANCA, NA MALHA PIQUET COM 50% DE ALGODÃO E 50% DE POLIÉSTER; COM A MARCA BORDADA MEDINDO 6 X 3CM NA COR AZUL ROYAL NO PEITO ESQUERDO E ODONTOLOGIA MEDINDO 6 X 0,6 CM ABAIXO DA MARCA NO PEITO. GRAFISMO PARA SER ADEQUADO AOS VÁRIOS TAMANHO DA CAMISA. OBS: A CONTRATADA DEVERÁ APRESENTAR MOSTRUÁRIO DO TECIDO. TAMANHOS/QUANTIDADE: P= 95 UNIDADES; M=89 UNIDADES; G= 81 UNIDADES; GG= 22 UNIDADES.	UN	287
47	RCMS	JALECO GOLA TIPO PADRE - UNISSEX - ODONTOLOGIA - EM TECIDO GABARDINE COM COMPOSIÇÃO 100% POLIÉSTER COM IONS DE PRATA, NA COR BRANCA, MARCA MEDINDO 6 X 0,6CM, BORDADA NA COR AZUL ROYAL NO PEITO E ODONTOLOGIA MEDINDO 6 X 0,6 CM ABAIXO DA MARCA NO PEITO ESQUERDO. JALECO COM GOLA TIPO PADRE COM ZÍPER DE ENCAIXE E PUNHO NAS MANGAS. OBS: A CONTRATADA DEVERÁ APRESENTAR MOSTRUÁRIO DO TECIDO. TAMANHOS/QUANTIDADE:: P= 94 UNIDADES; M= 74 UNIDADES;	UN	286

SOMENTE SERÁ ACEITA PROPOSTA EM PAPEL TIMBRADO DO FORNECEDOR, DEVIDAMENTE ASSINADA E DATADA COM AS SEGUINTE INFORMAÇÕES:

- PREÇOS UNITÁRIOS E TOTAL
- PRAZO DE ENTREGA
- IMPOSTO
- DESCONTO
- E OUTRAS CONDIÇÕES DE FORNECIMENTO ESPECÍFICAS
- O NÃO CUMPRIMENTO DAS OBRIGAÇÕES ASSUMIDAS, DARÁ AO SESC O DIREITO DE RESCISÃO UNILATERAL DO CONTRATO E A SUSPENSÃO DO FORNECEDOR DO DIREITO DE LICITAR COM O SESC
- SOMENTE ACEITAREMOS PROPOSTAS EM MOEDA CORRENTE NACIONAL

Autorização Eletrônica

LIGIA PONTES CANDIDO
CLP/DA

SUA PROPOSTA DEVE SER ENCAMINHADA AO SESC ATÉ 08/09/2022 às 09:00h

Gerência de Compra
COORDENACAO DE SUPRIMENTOS ENúmero
22/00057-PG

Endereço : AV. ASSIS DE VASCONCELOS,359 - CAMPINA

CEP :66010-010

Município : BELEM

UF : PA

Data da Emissão
14/06/2022Página
14

Tel. : E-Mail: lcandido@pa.sesc.com.br

Fax : Inscrição Estadual : ISENT0 CNPJ : 03593364000110

FORNECEDOR

Nome/Razão Social : ANEXO I

Contato :

Endereço : AV. ASSIS DE VASCONCELOS,359 5º ANDAR - SETOR DE COMPRAS - CAMPINA

Cidade : BELEM

UF : PA

CEP : 66010-010

E-mail :

Telefone:

Fax:

CNPJ :03593364000110

Inscrição Estadual :

MATERIAL/SERVIÇO

Item	Use Interno	Descrição	Unidade	Quantidade
G= 86 UNIDADES; GG= 32 UNIDADES.				

Observações**Notas**

- 1) - Solicitamos incluir frete com entrega em Belém/PA.
- 2) - Não aceitamos cobrança bancária;
 - Apresentar a nota fiscal e recibo no ato da entrega da mercadoria/serviço.
 - O pagamento será efetuado com 10 dias após a data de entrada da nota fiscal o qual se dará após a efetiva entrega da mercadoria/serviço, mediante certificação do requisitante;
 - Recebemos notas fiscais até o dia 20 de cada mês;
 - Deverá ser informado no corpo da nota fiscal o seguinte: banco, agência e conta corrente.
 - Favor indicar em sua nota fiscal o nº do pedido ao fornecedor (PAF);
 - O inadimplemento total ou parcial das obrigações assumidas, dará ao Sesc/PA o direito de rescisão unilateral do contrato ou documento equivalente (PAF), perda da garantia oferecida, quando houver, e suspensão, em até 2 (dois) anos do direito de licitar com o Sesc/PA.

***** ÚLTIMA PÁGINA *******SOMENTE SERÁ ACEITA PROPOSTA EM PAPEL TIMBRADO DO FORNECEDOR, DEVIDAMENTE ASSINADA E DATADA COM AS SEGUINTE INFORMações:**

- PREÇOS UNITÁRIOS E TOTAL
- PRAZO DE ENTREGA
- IMPOSTO
- DESCONTO
- E OUTRAS CONDIÇÕES DE FORNECIMENTO ESPECÍFICAS
- O NÃO CUMPRIMENTO DAS OBRIGAÇÕES ASSUMIDAS, DARÁ AO SESC O DIREITO DE RESCISÃO UNILATERAL DO CONTRATO E A SUSPENSÃO DO FORNECEDOR DO DIREITO DE LICITAR COM O SESC
- SOMENTE ACEITAREMOS PROPOSTAS EM MOEDA CORRENTE NACIONAL

Autorização EletrônicaLIGIA PONTES CANDIDO
CLP/DA**SUA PROPOSTA DEVE SER ENCAMINHADA AO SESC ATÉ 08/09/2022 às 09:00h**

ANEXO II - MODELO DE PROPOSTA

(papel timbrado da licitante)

1. Especificação dos objetos e quantitativos:

LOTE 1 – CAMISA BÁSICA

ITEM	DESCRIÇÃO	QTD.	MARCA	VALOR UNIT.	VALOR TOTAL
1	CAMISA BÁSICA MANGA LONGA - SERVIÇOS GERAIS E ARTÍFICES CAMISA BÁSICA DE MALHA MANGAS COMPRIDAS COM PROTEÇÃO SOLAR (50%ALGODÃO E 50% POLIESTER), NA COR AZUL ROYAL, COM SUBLIMAÇÃO DA MARCA DO SESC MEDINDO 6 X 3CM NA ALTURA DO PEITO ESQUERDO NA COR BRANCA. TAMANHOS: P= 18 UNIDADES; M= 48 UNIDADES; G= 27 UNIDADES; GG= 06 UNIDADES; EXG= 04 UNIDADES; EXGG= 04 UNIDADES.	107			
VALOR TOTAL				R\$	

LOTE 2 – BLUSA TIPO JALECO E CALÇA – TECIDO BRIM MISTO

ITEM	DESCRIÇÃO	QTD.	MARCA	VALOR UNIT.	VALOR TOTAL
2	BLUSA TIPO JALECO UNISSEX - SERVIÇOS GERAIS. BATA COM DECOTE EM V E BOTÃO FRONTAL, EM TECIDO BRIM MISTO (60% ALGODÃO E 40% POLIÉSTER), NA COR AZUL ROYAL, DOIS BOLSOS NA PARTE INFERIOR DA FRENTE COM A LOGO DO SESC BORDADA NA COR BRANCA, MEDINDO 6 X 3CM NA ALTURA DO PEITO ESQUERDO. TAMANHOS: P= 67 UNIDADES; M= 114 UNIDADES; G= 97 UNIDADES; GG= 18 UNIDADES; EXG= 04 UNIDADES; EXGG= 04 UNIDADES.	304			
3	CALÇA COMPRIDA UNISSEX - SERVIÇOS GERAIS. CALÇA COM ELÁSTICO NA CINTURA EM TECIDO RESISTENTE COMO BRIM MISTO (60% ALGODÃO E 40% POLIÉSTER), NA COR AZUL ROYAL, COM DOIS BOLSOS NA FRENTE, COM A LOGO DO SESC BORDADA NA COR BRANCA MEDINDO 8 X 4CM NA COXA ESQUERDA. CINTURA ATRÁS COM ELÁSTICO E DOIS BOLSOS. TAMANHOS: P= 55 UNIDADES; M= 128 UNIDADES; G= 62 UNIDADES;GG= 21 UNIDADES; EXGG= 04 UNIDADES.	270			
VALOR TOTAL				R\$	

LOTE 3 – AVENTAL EM PVC

ITEM	DESCRIÇÃO	QTD.	MARCA	VALOR UNIT.	VALOR TOTAL
4	AVENTAL - SERVIÇOS GERAIS. AVENTAL EM PVC, IMPERMEÁVEL NA COR AZUL ROYAL, FORRADO E COM COMPRIMENTO ATÉ OS PÉS PARA PROTEÇÃO DA ÁGUA. MARCA MEDINDO 6 X 3CM EM SERIGRAFIA NA COR BRANCA. TAMANHO: ÚNICO.	34			
VALOR TOTAL				R\$	

LOTE 4 - JOGO DE GORRO/BANDANA

ITEM	DESCRIÇÃO	QTD.	MARCA	VALOR UNIT.	VALOR TOTAL
5	JOGO DE GORRO/BANDANA COM REDE PARA PROTEÇÃO DOS CABELOS. BANDANA COM BARRA E REDE, PONTAS PARA AMARRAÇÃO NA PARTE DE TRÁS DA CABEÇA, SENDO A BANDANA EM TECIDO TRICOLINE (ALGODÃO E POLIÉSTER) E A REDE EM MATERIAL SINTÉTICO. MARCA MEDINDO 6 X 3CM, BORDADO NA COR BRANCA EM TECIDO. AZUL ROYAL. TAMANHO: ÚNICO.	42			
VALOR TOTAL					R\$

LOTE 5 - CAMISA SOCIAL - TECIDO MISTO (FIO A FIO)

ITEM	DESCRIÇÃO	QTD.	MARCA	VALOR UNIT.	VALOR TOTAL
6	CAMISA SOCIAL MANGA CURTA - FEMININA - ATENDIMENTO AO CLIENTE. CAMISA SOCIAL NA COR BRANCA COM MANGA CURTA, EM TECIDO MISTO, COMO O FIO A FIO (50% POLIÉSTER E 50% ALGODÃO), LOGO DO SESC BORDADA NA COR PRETA MEDINDO 6 X 3CM NA ALTURA DO PEITO ESQUERDO. TAMANHOS: P= 22 UNIDADES; M= 34 UNIDADES; G= 22 UNIDADES.	78			
7	CAMISA SOCIAL MANGA CURTA - MASCULINA - ATENDIMENTO AO CLIENTE. CAMISA SOCIAL NA COR BRANCA COM MANGA CURTA, EM TECIDO MISTO, COMO O FIO A FIO (50% POLIÉSTER E 50% ALGODÃO), BOLSO NA ALTURA DO PEITO ESQUERDO COM LOGO DO SESC BORDADA NA COR PRETA MEDINDO 6 X 3CM. TAMANHOS: P= 04 UNIDADES; M= 29 UNIDADES; G= 08 UNIDADES; GG= 04 UNIDADES.	45			
14	CAMISA SOCIAL MASCULINO - ADMINISTRADOR DE PORTARIA. CAMISA SOCIAL NA COR BRANCA COM MANGA CURTA, EM TECIDO MISTO, COMO O FIO A FIO (50% POLIÉSTER E 50% ALGODÃO), BOLSO NA ALTURA DO PEITO ESQUERDO COM LOGO DO SESC BORDADA NA COR PRETA MEDINDO 6 X 3CM. TAMANHOS: P= 11 UNIDADES; M= 19 UNIDADES; G= 30 UNIDADES; GG= 14 UNIDADES.	74			
15	CAMISA SOCIAL FEMININA - ADMINISTRADOR DE PORTARIA. CAMISA SOCIAL NA COR BRANCA COM MANGA CURTA, EM TECIDO MISTO, COMO O FIO A FIO (50% POLIÉSTER E 50% ALGODÃO), LOGO DO SESC BORDADA NA COR PRETA MEDINDO 6 X 3CM NA ALTURA DO PEITO ESQUERDO. TAMANHOS: M= 08 UNIDADES; GG= 04 UNIDADES.	12			
21	CAMISA SOCIAL MANGA CURTA - MASCULINA - MOTORISTA. CAMISA SOCIAL BRANCA COM MANGA CURTA, EM TECIDO MISTO, COMO O FIO A FIO (50% POLIÉSTER E 50% ALGODÃO) OU O TERGAL (67% ALGODÃO 33% POLIÉSTER), LOGO DO SESC BORDADA NA ALTURA DO PEITO ESQUERDO NA COR PRETA MEDINDO 6 X 3CM. TAMANHOS: P= 03 UNIDADES; M= 09 UNIDADES; G= 22 UNIDADES; GG= 03 UNIDADES.	37			
22	CAMISA SOCIAL MANGA LONGA - MASCULINA - MOTORISTA. CAMISA SOCIAL NA COR BRANCA COM MANGA LONGA, EM	10			



TECIDO MISTO, COMO O FIO A FIO (50% POLIÉSTER E 50% ALGODÃO) OU O TERGAL (67% ALGODÃO 33% POLIÉSTER), BOLSO NA ALTURA DO PEITO ESQUERDO COM LOGO DO SESC BORDADA NA COR PRETA MEDINDO 6 X 3CM. TAMANHOS: P= 01 UNIDADES; M= 03 UNIDADES; G= 5 UNIDADES; GG= 1 UNIDADES.				
VALOR TOTAL				R\$

LOTE 6 – BLAZER E CALÇA – TECIDO OXFORD COM ELASTANO

ITEM	DESCRIÇÃO	QTD.	MARCA	VALOR UNIT.	VALOR TOTAL
8	BLAZER MANGA LONGA - FEMININA - ATENDIMENTO AO CLIENTE. EM TECIDO OXFORD COM ELASTANO (95% POLIÉSTER E 05% ELASTANO) NA COR AZUL MARINHO, DOIS BOLSOS EMBUTIDOS E LAPELA APARENTE NA PARTE INFERIOR DA FRENTE, LOGO DO SESC BORDADA NA COR BRANCA MEDINDO 6 X 3CM NA ALTURA DO PEITO ESQUERDO. TAMANHOS: P= 07 UNIDADES; M= 20 UNIDADES; G= 09 UNIDADES.	36			
9	CALÇA SOCIAL - FEMININA - ATENDIMENTO AO CLIENTE. CALÇA EM TECIDO OXFORD COM ELASTANO (95% POLIÉSTER E 05% ELASTANO), NA COR AZUL MARINHO, SEM PREGAS, CINTURA ALTA. TAMANHOS: P= 18 UNIDADES; M= 38 UNIDADES; G= 16 UNIDADES.	72			
10	CALÇA SOCIAL- MASCULINA - ATENDIMENTO AO CLIENTE. CALÇA EM TECIDO OXFORD COM ELASTANO (95% POLIÉSTER E 05% ELASTANO) NA COR AZUL MARINHO, SEM PREGAS, COM BOLSO FACA NA PARTE FRONTAL E BOLSO EMBUTIDOS NA PARTE DE TRAS. TAMANHOS: P= 04 UNIDADES; M= 22 UNIDADES; G= 14 UNIDADES; GG= 04 UNIDADE.	44			
16	CALÇA SOCIAL MASCULINO - ADMINISTRADOR DE PORTARIA. CALÇA EM TECIDO OXFORD COM ELASTANO (95% POLIÉSTER E 05% ELASTANO) NA COR PRETA, SEM PREGAS, COM BOLSO FACA NA PARTE FRONTAL E DOIS BOLSOS EMBUTIDOS NA PARTE DE TRAS. TAMANHOS: P= 02 UNIDADES; M= 14 UNIDADES; G= 28 UNIDADES; GG= 16 UNIDADES; EXG= 08 UNIDADES.	68			
17	CALÇA SOCIAL FEMININA - ADMINISTRADOR DE PORTARIA. CALÇA EM TECIDO OXFORD COM ELASTANO (95% POLIÉSTER E 05% ELASTANO), NA COR PRETA, SEM PREGAS, CINTURA ALTA. TAMANHOS: M= 07 UNIDADES; GG= 04 UNIDADES.	11			
23	CALÇA SOCIAL MASCULINA - MOTORISTA. CALÇA EM TECIDO OXFORD COM ELASTANO (95% POLIÉSTER E 05% ELASTANO) NA COR AZUL MARINHO, SEM PREGAS, COM BOLSO FACA NA PARTE FRONTAL E BOLSO EMBUTIDOS NA PARTE DE TRAS. TAMANHOS: M= 06 UNIDADES; G= 26 UNIDADES; GG= 03 UNIDADES.	35			
VALOR TOTAL				R\$	

LOTE 7 – LENÇO E GRAVATA

ITEM	DESCRIÇÃO	QTD.	MARCA	VALOR UNIT.	VALOR TOTAL
11	LENÇO EM TECIDO COM TOQUE DE SEDA (100% POLIÉSTER) NA COR AMARELO SESC. TAMANHO ÚNICO.	30			
12	GRAVATA. COM TOQUE DE SEDA (100% POLIÉSTER), NA COR AMARELO SESC. TAMANHO ÚNICO.	18			
VALOR TOTAL				R\$	

LOTE 8 – CINTO E SAPATO

ITEM	DESCRIÇÃO	QTD.	MARCA	VALOR UNIT.	VALOR TOTAL
13	CINTO MASCULINO EM COURO NA COR PRETO - ATENDIMENTO AO CLIENTE. TAMANHO: 100 CM.	18			
18	CINTO SOCIAL EM COURO PRETO - MASCULINO - ADMINISTRADOR DE PORTARIA. TAMANHO: 100 CM.	38			
19	SAPATO SOCIAL PRETO - MASCULINO - ADMINISTRADOR DE PORTARIA. TAMANHOS/ QUANTIDADE: 38= 02 UNIDADES; 39= 04 UNIDADES; 40= 04 UNIDADES; 41= 06 UNIDADES. 42= 10 UNIDADES; 43= 08 UNIDADES; 44= 02 UNIDADES; 46= 02 UNIDADE.	38			
20	SAPATO SOCIAL PRETO - FEMININO - ADMINISTRADOR DE PORTARIA. TAMANHOS/QUANTIDADE: 32= 02 UNIDADE; 35= 02 UNIDADES; 39= 02 UNIDADES.	6			
24	SAPATO SOCIAL PRETO - MASCULINO - MOTORISTA. TAMANHOS/QUANTIDADE: 37= 02 UNIDADES; 40= 04 UNIDADES; 41= 04 UNIDADES; 43= 02 UNIDADES.	12			
25	CINTO EM COURO NA COR PRETO - MASCULINO - MOTORISTA. TAMANHO: 100 CM.	20			
VALOR TOTAL				R\$	

LOTE 9 – CAMISA POLO – MALHA PIQUET

ITEM	DESCRIÇÃO	QTD.	MARCA	VALOR UNIT.	VALOR TOTAL
26	CAMISA POLO - EDUCAÇÃO EM SAÚDE. CAMISA POLO NA COR AZUL ROYAL, NA MALHA PIQUET COM 50% DE ALGODÃO E 50% DE POLIÉSTER; COM A MARCA BORDADA MEDINDO 6 X 3CM NA COR BRANCA NO PEITO E COSTAS; SAÚDE MEDINDO 6 X 1,5 CM ABAIXO DA MARCA NO PEITO. GRAFISMO PARA SER ADEQUADO AOS VÁRIOS TAMANHO DA CAMISA. TAMANHOS: P= 13 UNIDADES; M= 09 UNIDADES; G= 02 UNIDADES.	24			
27	CAMISA POLO - EDUCAÇÃO EM SAÚDE. CAMISA POLO NA COR VERDE MILITAR, NA MALHA PIQUET COM 50% DE ALGODÃO E 50% DE POLIÉSTER; COM A MARCA BORDADA MEDINDO 6 X 3CM NA COR BRANCA NO PEITO E COSTAS; SAÚDE MEDINDO 6 X 1,5 CM ABAIXO DA MARCA NO PEITO. GRAFISMO PARA SER ADEQUADO AOS VÁRIOS TAMANHO DA CAMISA. TAMANHOS: P= 14 UNIDADES; M= 14 UNIDADES; G= 02 UNIDADES.	30			

28	CAMISA POLO - EDUCAÇÃO EM SAÚDE. CAMISA POLO NA COR BRANCA, NA MALHA PIQUET COM 50% DE ALGODÃO E 50% DE POLIÉSTER; COM A MARCA BORDADA MEDINDO 6 X 3CM NA COR BRANCA NO PEITO E COSTAS; SAÚDE MEDINDO 6 X 1,5 CM ABAIXO DA MARCA NO PEITO. GRAFISMO PARA SER ADEQUADO AOS VÁRIOS TAMANHO DA CAMISA. TAMANHOS: P= 14 UNIDADES; M= 14 UNIDADES; G= 02 UNIDADES.	30			
29	CAMISA POLO - CULTURA. CAMISA POLO NA COR AZUL ROYAL, NA MALHA PIQUET COM 50% DE ALGODÃO E 50% DE POLIÉSTER; COM A MARCA BORDADA MEDINDO 6 X 3CM NA COR BRANCA NO PEITO E COSTAS; CULTURA MEDINDO 6 X 1,6 CM ABAIXO DA MARCA NO PEITO. GRAFISMO PARA SER ADEQUADO AOS VÁRIOS TAMANHO DA CAMISA. TAMANHOS: P= 18 UNIDADES; M= 28 UNIDADES; G= 18 UNIDADES; GG= 04 UNIDADES.	68			
30	CAMISA POLO - CULTURA. CAMISA POLO NA COR PRETA, NA MALHA PIQUET COM 50% DE ALGODÃO E 50% DE POLIÉSTER; COM A MARCA BORDADA MEDINDO 6 X 3CM NA COR BRANCA NO PEITO E COSTAS; CULTURA MEDINDO 6 X 1,6 CM ABAIXO DA MARCA NO PEITO. GRAFISMO PARA SER ADEQUADO AOS VÁRIOS TAMANHO DA CAMISA. TAMANHOS: P= 18 UNIDADES; M= 28 UNIDADES; G= 18 UNIDADES; GG= 04 UNIDADES.	68			
31	CAMISA POLO - TURISMO SOCIAL. CAMISA POLO NA COR VERDE BANDEIRA, NA MALHA PIQUET COM 50% DE ALGODÃO E 50% DE POLIÉSTER; COM A MARCA BORDADA MEDINDO 6 X 3CM NA COR BRANCA NO PEITO E COSTAS; TURISMO MEDINDO 6 X 1CM ABAIXO DA MARCA NO PEITO. GRAFISMO PARA SER ADEQUADO AOS VÁRIOS TAMANHO DA CAMISA. TAMANHOS: P= 03 UNIDADES; M= 14 UNIDADES; G= 07 UNIDADES; GG= 04 UNIDADES; EXGG= 04 UNIDADES.	32			
32	CAMISA POLO - EDUCAÇÃO. CAMISA POLO NA COR AZUL ROYAL, NA MALHA PIQUET COM 50% DE ALGODÃO E 50% DE POLIÉSTER; COM A MARCA BORDADA MEDINDO 6 X 3CM NA COR BRANCA NO PEITO E COSTAS; EDUCAÇÃO MEDINDO 6 X 1,2 CM ABAIXO DA MARCA NO PEITO. GRAFISMO PARA SER ADEQUADO AOS VÁRIOS TAMANHO DA CAMISA. TAMANHOS: P= 149 UNIDADES; M= 128 UNIDADES; G= 102 UNIDADES; GG= 24 UNIDADES; EXG= 14 UNIDADES.	417			
33	CAMISA POLO - ASSISTÊNCIA. CAMISA POLO NA COR AZUL ROYAL, NA MALHA PIQUET COM 50% DE ALGODÃO E 50% DE POLIÉSTER; COM A MARCA BORDADA MEDINDO 6 X 3CM NA COR BRANCA NO PEITO E COSTAS; ASSISTÊNCIA MEDINDO 6 X 0,8 CM ABAIXO DA MARCA NO PEITO. GRAFISMO PARA SER ADEQUADO AOS VÁRIOS TAMANHO DA CAMISA. TAMANHOS: P= 19 UNIDADES; M= 32 UNIDADES; G= 20 UNIDADES.	71			
37	CAMISA POLO - DFE. CAMISA POLO NA COR AZUL ROYAL, NA MALHA PIQUET COM 50% DE ALGODÃO E 50% DE POLIÉSTER; COM A MARCA BORDADA MEDINDO 6 X 3CM NA COR BRANCA NO PEITO E COSTAS; ESPORTE MEDINDO 6 X 1CM ABAIXO DA MARCA NO PEITO. GRAFISMO PARA SER ADEQUADO AOS VÁRIOS TAMANHO DA CAMISA. TAMANHOS/QUANTIDADE: P= 20 UNIDADES; M= 58 UNIDADES; G= 34 UNIDADES; GG= 12 UNIDADES.	124			

46	CAMISA POLO - ODONTOLOGIA - UNISSEX. CAMISA POLO NA COR BRANCA, NA MALHA PIQUET COM 50% DE ALGODÃO E 50% DE POLIÉSTER; COM A MARCA BORDADA MEDINDO 6 X 3CM NA COR AZUL ROYAL NO PEITO ESQUERDO E ODONTOLOGIA MEDINDO 6 X 0,6 CM ABAIXO DA MARCA NO PEITO. GRAFISMO PARA SER ADEQUADO AOS VÁRIOS TAMANHO DA CAMISA. TAMANHOS/QUANTIDADE: P= 95 UNIDADES; M=89 UNIDADES; G= 81 UNIDADES; GG= 22 UNIDADES.	287			
VALOR TOTAL					R\$

LOTE 10 – JALECO – TECIDO GABARDINE

ITEM	DESCRIÇÃO	QTD.	MARCA	VALOR UNIT.	VALOR TOTAL
34	JALECO GOLA TIPO PADRE - UNISSEX - SAÚDE. EM TECIDO GABARDINE COM COMPOSIÇÃO 100% POLIÉSTER COM IONS DE PRATA, NA COR BRANCA, MARCA MEDINDO 6 X 3CM, BORDADO DA MARCA TODA AZUL NO JALECO COM GOLA TIPO PADRE COM ZÍPER DE ENCAIXE E PUNHO NAS MANGAS. TAMANHOS/QUANTIDADE: P= 07 UNIDADES;M= 15 UNIDADES; G= 02 UNIDADES.	24			
47	JALECO GOLA TIPO PADRE - UNISSEX - ODONTOLOGIA. EM TECIDO GABARDINE COM COMPOSIÇÃO 100% POLIÉSTER COM IONS DE PRATA, NA COR BRANCA, MARCA MEDINDO 6 X 0,6CM, BORDADA NA COR AZUL ROYAL NO PEITO E ODONTOLOGIA MEDINDO 6 X 0,6 CM ABAIXO DA MARCA NO PEITO ESQUERDO. JALECO COM GOLA TIPO PADRE COM ZÍPER DE ENCAIXE E PUNHO NAS MANGAS. TAMANHOS/QUANTIDADE: P= 94 UNIDADES; M= 74 UNIDADES; G= 86 UNIDADES; GG= 32 UNIDADES.	286			
VALOR TOTAL					R\$

LOTE 11 – CAMISA – DRY FIT

ITEM	DESCRIÇÃO	QTD.	MARCA	VALOR UNIT.	VALOR TOTAL
35	CAMISA MANGA LONGA - DFE. TECIDO COM TECNOLOGIA DRY FIT COM PROTEÇÃO CONTRA RAIOS ULTRAVIOLETAS, NA COR AZUL TURQUESA, COM COMPOSIÇÃO MISTA DE POLIAMIDA, POLIÉSTER E ELASTANO FRENTE / PEITORAL - MARCA MEDINDO 20 X 10CM; COSTA - MARCA MEDINDO 8 X 4CM, COM SUBLIMAÇÃO DE MARCA TODA NA COR BRANCA. TAMANHOS/QUANTIDADE: P= 12 UNIDADES; M= 26 UNIDADES; G= 22 UNIDADES; GG= 09 UNIDADES; EXG= 04 UNIDADES.	73			
36	CAMISA UNISSEX - DFE. TECIDO COM TECNOLOGIA DRY FIT, COM COMPOSIÇÃO MISTA DE POLIAMIDA, POLIÉSTER E ELASTANO; NA COR AZUL ROYAL, COM SUBLIMAÇÃO DE MARCA MEDINDO 6 X 3CM NA COR BRANCA NO PEITO E COSTAS; ESPORTE MEDINDO 6 X 1CM ABAIXO DA MARCA NO PEITO. GRAFISMO PARA SER ADEQUADO AOS VÁRIOS TAMANHO DA CAMISA. TAMANHOS/QUANTIDADE: P= 33 UNIDADES; M= 88	187			

	UNIDADES; G= 42 UNIDADES; GG= 20 UNIDADES; EXG= 04 UNIDADES.				
45	CAMISA UNISSEX - RECREAÇÃO. TECIDO COM TECNOLOGIA DRY FIT, COM COMPOSIÇÃO MISTA DE POLIAMIDA, POLIÉSTER E ELASTANO; NA COR AMARELA, COM SUBLIMAÇÃO DE MARCA MEDINDO 6 X 3CM NA COR PRETA NO PEITO E COSTAS; RECREAÇÃO MEDINDO 6,1 X 1,2 CM ABAIXO DA MARCA NO PEITO. GRAFISMO PARA SER ADEQUADO AOS VÁRIOS TAMANHO DA CAMISA. TAMANHOS/QUANTIDADE: P= 08 UNIDADES; M= 18 UNIDADES; G= 10 UNIDADES; GG= 08 UNIDADES.	44			
VALOR TOTAL				R\$	

LOTE 12 - CALÇA LEGGING - COMPOSIÇÃO MISTA EM POLIAMIDA, POLIÉSTER E ELASTANO E DRY FIT

ITEM	DESCRIÇÃO	QTD.	MARCA	VALOR UNIT.	VALOR TOTAL
38	CALÇA LEGGING FEMININA - DFE. LEGGING COM COMPOSIÇÃO MISTA EM POLIAMIDA, POLIÉSTER E ELASTANO COM TECNOLOGIA DRY FIT; NA COR PRETA, COM MARCA SESC MEDINDO 14 X 7CM BORDADA NA LATERAL DA COXA ESQUERDA NA COR BRANCA. TAMANHOS/QUANTIDADE: P= 23 UNIDADES; M= 52 UNIDADES; G= 20 UNIDADES; GG= 14 UNIDADES.	109			
VALOR TOTAL				R\$	

LOTE 13 - CALÇA E BERMUDA - TECIDO TACTEL - COMPOSIÇÃO MISTA EM POLIAMIDA POLIÉSTER

ITEM	DESCRIÇÃO	QTD.	MARCA	VALOR UNIT.	VALOR TOTAL
39	CALÇA MASCULINA - DFE. CALÇA MASCULINA EM TECIDO TACTEL COM COMPOSIÇÃO MISTA EM POLIAMIDA POLIÉSTER, NA COR PRETA, COM BOLSO TIPO FACA FRONTAL, ELASTICO E CORDÃO NA CINTURA, MARCA MEDINDO 6 X 3CM BORDADA NA COR BRANCA NA PARTE INFERIOR DA COXA ESQUERDA. TAMANHOS/QUANTIDADE: P= 17 UNIDADES; M= 31 UNIDADES; G= 34 UNIDADES; GG= 10 UNIDADES; EXG= 04 UNIDADES.	96			
40	BERMUDA MASCULINA - DFE. BERMUDA EM TECIDO TACTEL COM COMPOSIÇÃO MISTA EM POLIAMIDA POLIÉSTER, NA COR PRETA, COM BOLSO TIPO FACA FRONTAL, ELASTICO E CORDÃO NA CINTURA, MARCA MEDINDO 6 X 3CM BORDADA NA COR BRANCA NA PARTE INFERIOR DA COXA ESQUERDA. TAMANHOS/QUANTIDADE: M= 10 UNIDADES; G= 25 UNIDADES; GG= 06 UNIDADES; EXG= 04 UNIDADES.	45			
VALOR TOTAL				R\$	

LOTE 14 – MAIO E SUNGA

ITEM	DESCRIÇÃO	QTD.	MARCA	VALOR UNIT.	VALOR TOTAL
41	MAIÔ - DFE. TECIDO COM TECNOLOGIA DRY FIT COM PROTEÇÃO	30			

	CONTRA RAIOS ULTRAVIOLETAS, COM COMPOSIÇÃO MISTA DE POLIAMIDA, POLIÉSTER E ELASTANO; NA COR AZUL ROYA FRENTE / PEITORAL - MARCA BORDADA MEDINDO 20 X 10CM NA COR BRANCA. TAMANHOS/QUANTIDADE: P= 04UNIDADES; M= 09 UNIDADES; G= 12 UNIDADES; GG= 05 UNIDADES.				
42	SUNGA - DFE. TECIDO COM TECNOLOGIA DRY FIT COM PROTEÇÃO CONTRA RAIOS ULTRAVIOLETAS, COM COMPOSIÇÃO MISTA DE POLIAMIDA, POLIÉSTER E ELASTANO, NA COR AZUL ROYAL, MARCA BORDADA MEDINDO 6 X 3CM NA ALTURA COXA ESQUERDA NA COR BRANCA. TAMANHOS/QUANTIDADE: M= 06 UNIDADES; G= 05 UNIDADES; GG= 02 UNIDADES.	13			
VALOR TOTAL					R\$

LOTE 15 - TÊNIS

ITEM	DESCRIÇÃO	QTD.	MARCA	VALOR UNIT.	VALOR TOTAL
43	TÊNIS FEMININO - DFE. FORMA PADRÃO, FECHO DE CADARÇO, CABEDAL DE MESH SINTÉTICA, BOCAL ALCOCHOADO, ESTABILIZADORES DE TPU NOS CALCANHARES E LATERAIS, ENTRESSOLA BOUNCE, SOLADO DE BORRACHA, NA COR PRETA. TAMANHOS/QUANTIDADE: 34= 01 UNIDADES; 35= 03 UNIDADES; 36= 05 UNIDADES; 37= 08 UNIDADES; 38= 07 UNIDADES.	24			
44	TÊNIS MASCULINO - DFE. FORMA PADRÃO, FECHO DE CADARÇO, CABEDAL DE MESH SINTÉTICA, BOCAL ALCOCHOADO, ESTABILIZADORES DE TPU NOS CALCANHARES E LATERAIS, ENTRESSOLA BOUNCE, SOLADO DE BORRACHA, NA COR PRETA. TAMANHOS/QUANTIDADE: 38= 04 UNIDADES; 39= 07 UNIDADES; 40= 05 UNIDADES; 41= 04 UNIDADES; 42= 04 UNIDADES; 43= 04 UNIDADES.	28			
VALOR TOTAL					R\$

2. Nos valores acima propostos foram mencionadas todas as informações constantes do Edital do Processo Licitatório Pregão n°. 22/0057-PG e seus Anexos.

3. Os valores constantes na proposta estão de acordo com os preços praticados no mercado e foram consideradas todas as despesas com salários, encargos sociais, tributos, descontos, emolumentos, obrigações trabalhistas e previdenciárias, contribuições fiscais e para fiscais, uniformes, administração, mão-de-obra, transporte e demais despesas incidentes direta e indiretamente no fornecimento do objeto desta licitação, inclusive lucro.

4. O prazo de validade da proposta é de 90 (noventa) dias.

5. Dados Bancários: Banco _____ – Agência nº _____ – Conta Corrente nº _____.

6. Razão Social, CNPJ e endereço da licitante.

7. Condições de Pagamento: Em até 10 (dez) dias úteis, após a entrega, mediante apresentação de nota fiscal e recibo devidamente atestado.

8. Prazo de entrega: A entrega do material ocorrerá em até 45 (quarenta e cinco) dias corridos.



9. Local de Entrega:

Unidade	Endereço
Sesc Doca	Rua Senador Manoel Barata, 1873 – Reduto – Belém/PA

Cidade, UF, _____ de _____ de 2022

Assinatura do representante legal
Nome legível e por extenso

Observações:

1. Este modelo de proposta se destina a facilitar ao licitante a elaboração de sua Proposta Comercial, sendo que o conteúdo aqui previsto são informações mínimas que deverão estar contido na proposta face as exigências previstas no edital, não devendo ser entendido como um modelo obrigatório de apresentação da mesma;
2. A licitante poderá inserir em sua proposta informações adicionais que achar necessária, desde que não contrariem nenhum dispositivo previsto no edital;
3. Caso a licitante encontre divergência entre o modelo de proposta fornecido pelo Sesc e algum dispositivo contido no edital ou anexos deverá comunicar imediatamente a Pregoeira.

Propostas de uniformes para o Departamento Regional do Sesc no Pará



Layout DOLMÃ chef (uso em eventos)



Marca medindo 6 x 3cm
Bordado da marca preta em tecido branco
Bordado da marca branca em tecido preto

Para eventos, utilizar a calça preta sem bolsos.

Sapato de cozinheiro na cor branca ou preta.



Calçado emborrachado, tipo EVA com solado antiderrapante.



Layout CHAPÉU chef, cozinheiros e assistentes



Marca medindo 6 x 3cm

Bordado da marca preta em tecido branco

Bordado da marca branca em tecido preto

Layout AVENTAL chef, cozinheiros e assistentes

Avental do kit dolmã para chef e cozinheiros

Para uso em eventos, é sugerido que o Chef utilize uniforme completo (Dolmã, avental, calça preta)



Calçado emborrachado, tipo EVA com solado antiderrapante.



Layout UNIFORME PARA COZINHA



Marca medindo 6 x 3cm

Bordado da marca preta em tecido branco

Bordado da marca branca em tecido preto

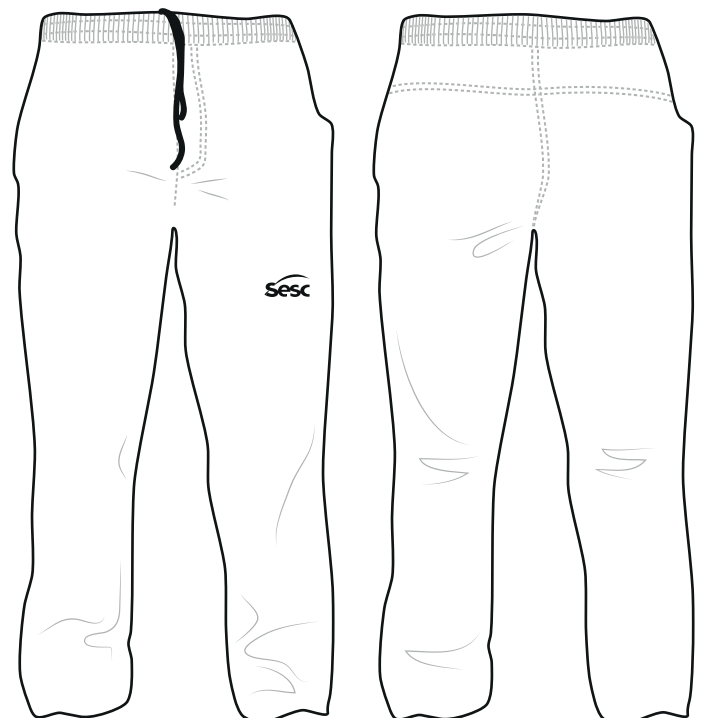
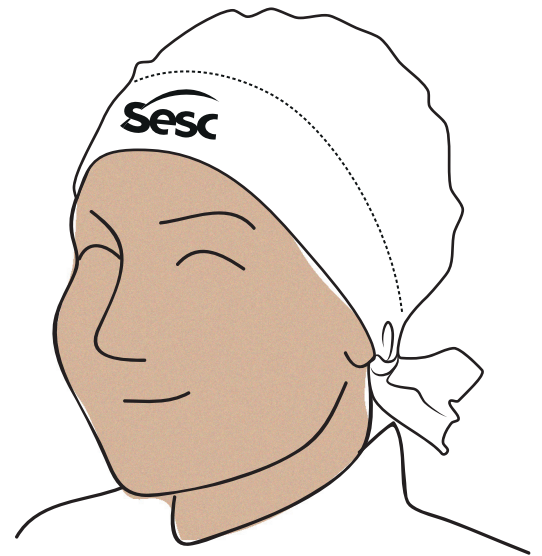

Calçado emborrachado,
tipo EVA com solado
antiderrapante.



Layout CAMISA



Marca medindo 6 x 3cm
**MARCA TODA PRETA
EM TECIDO DE COR BRANCA**

NUTRIÇÃO

NUTRIÇÃO
medindo 6 x 1,3cm

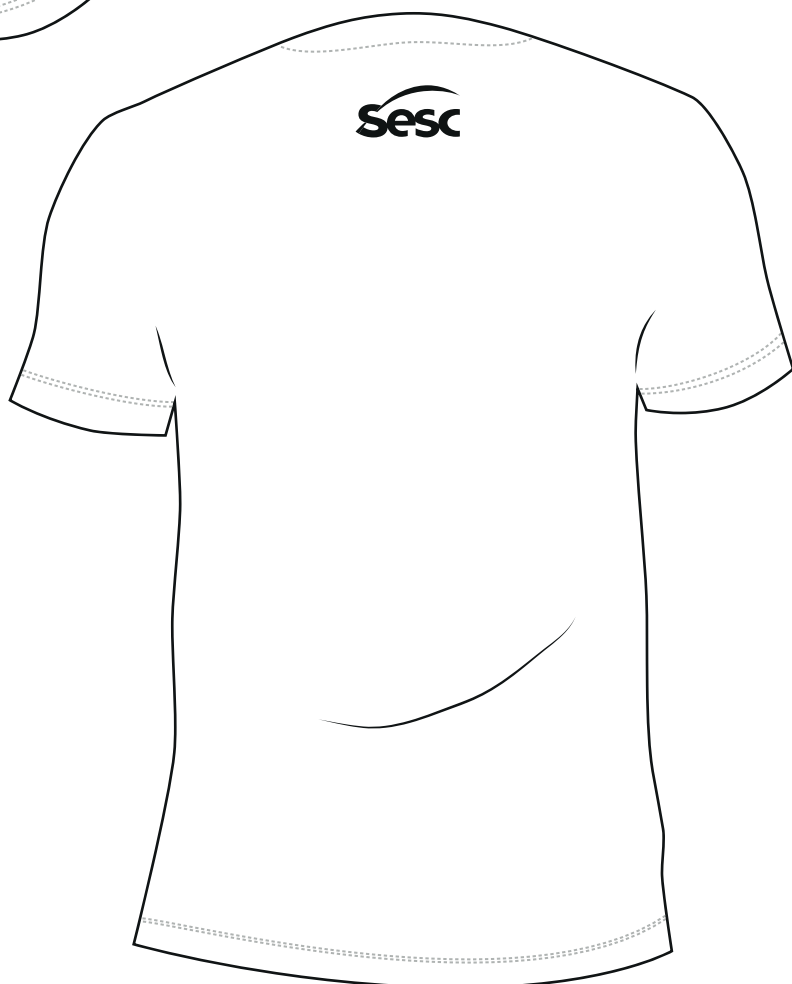

Layout de UNIFORME PARA COZINHA de limpeza



Marca medindo 6 x 3cm
**MARCA TODA BRANCA
EM TECIDO DE COR AZUL**

NUTRIÇÃO

NUTRIÇÃO
medindo 6 x 1,3cm



Calçado emborrachado,
tipo EVA com solado
antiderrapante.



JALECO GOLA PADRE

(NUTRIÇÃO)

MEDIDAS: UTILIZAR TABELA DE MEDIDAS – PADRÃO INDÚSTRIAL.

The Sesc logo consists of a blue stylized wave above the word "Sesc" in a bold, blue, sans-serif font.

NUTRIÇÃO

Marca medindo 6 x 3cm

Marca AZUL em tecido branco

NUTRIÇÃO medindo 6 x 1,3cm

Bordado da marca TODA AZUL
no Jaleco com gola tipo padre
com zíper de encaixe e
punho nas mangas



Layout UNIFORME para serviços gerais

SERVIÇOS GERAIS / ARTÍFICES
CAMISA BÁSICA MANGA LONGA
com a logo do Sesc medindo 6 x 3cm.
Cor de acordo com o contraste indicado no layout.



Frente



Costa



Layout UNIFORME para serviços gerais



SERVIÇOS GERAIS
BLUSA TIPO JALECO (MASCULINA), COM GOLA EM V E BOTÃO.
Dois bolsos na parte inferior da frente com a logo
do Sesc bordada na cor branca, medindo 6 x 3cm
na altura do peito.

Layout UNIFORME para serviços gerais



SERVIÇOS GERAIS
CALÇA COMPRIDA UNISSEX EM BRIM,
com dois bolsos na frente, com a logo do Sesc
bordada na cor branca medindo 8 x 4cm na coxa esquerda.
Cintura atrás com elástico e dois bolsos.



Layout UNIFORME para serviços gerais



Marca medindo 6 x 3cm
Bordado da marca branca em tecido azul

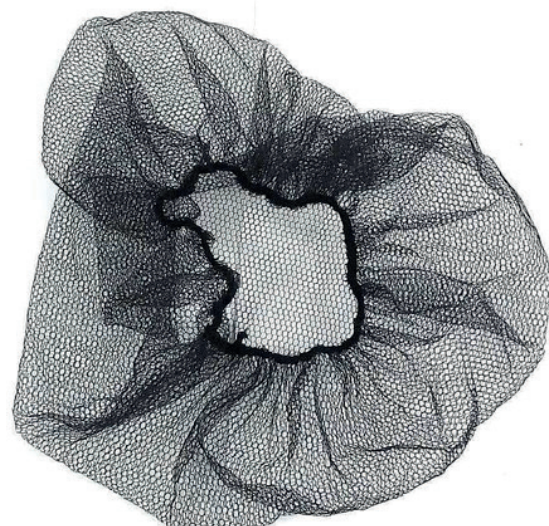

Layout UNIFORME para serviços gerais

SERVIÇOS GERAIS / ARTÍFICES
CAMISA BÁSICA MANGA LONGA
com a logo do Sesc medindo 6 x 3cm.
Cor de acordo com o contraste indicado no layout.



Frente e costa



Frente e costa

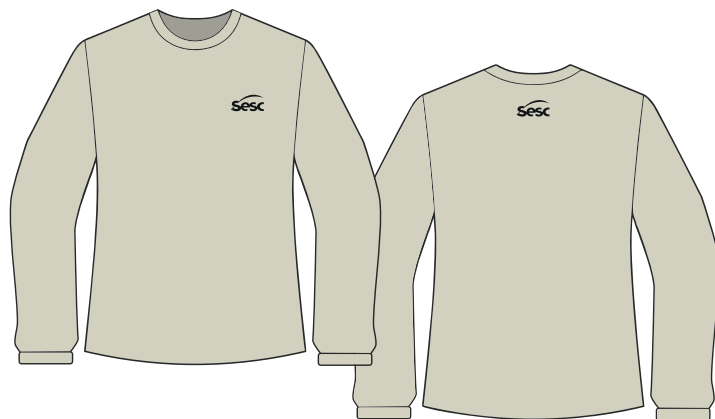

Layout uniforme de ATENDIMENTO AO CLIENTE

Camisa branca com manga curta
Blazer e calça oxford azul marinho
Lenço na cor amarelo Sesc



Marca medindo 6 x 3cm
**MARCA TODA PRETA
EM TECIDO DE COR BRANCA**

MARCA BRANCA no blazer azul marinho



Layout uniforme de ATENDIMENTO AO CLIENTE



Marca medindo 6 x 3cm
MARCA TODA PRETA
EM TECIDO DE COR BRANCA

Layout uniforme PORTARIA



Marca medindo 6 x 3cm
MARCA TODA PRETA
EM TECIDO DE COR BRANCA

Layout vestimenta LAZER

Camisa manga longa - Dryfit

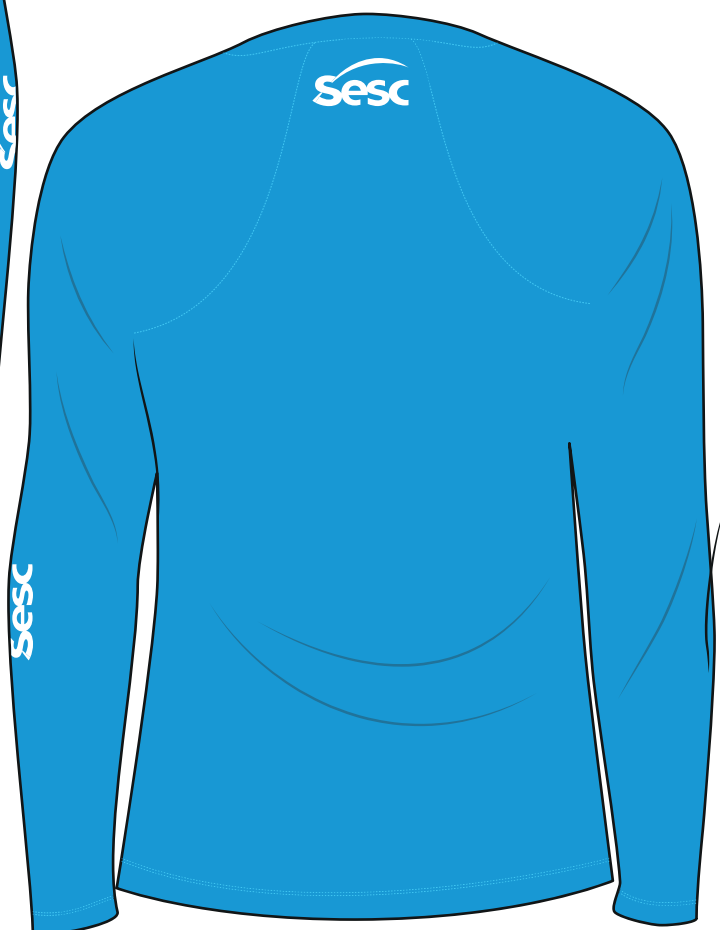

CAMISA

Frente / Peitoral - Marca medindo 20 x 10cm

Costa - Marca medindo 8 x 4cm

MARCA toda na cor BRANCA

Layout vestimenta LAZER



MAIÔ

Frente / Peitoral - Marca medindo 20 x 10cm

SUNGA

Marca medindo 6 x 3cm

MARCA toda na cor BRANCA

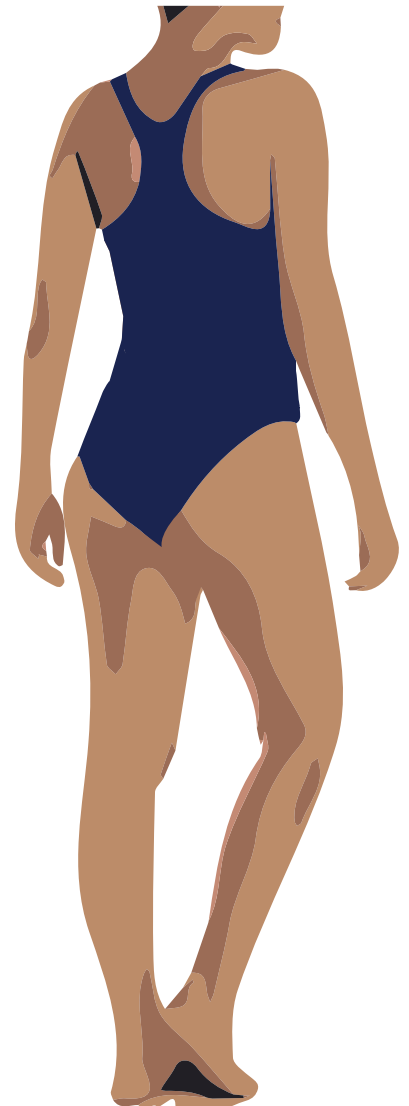
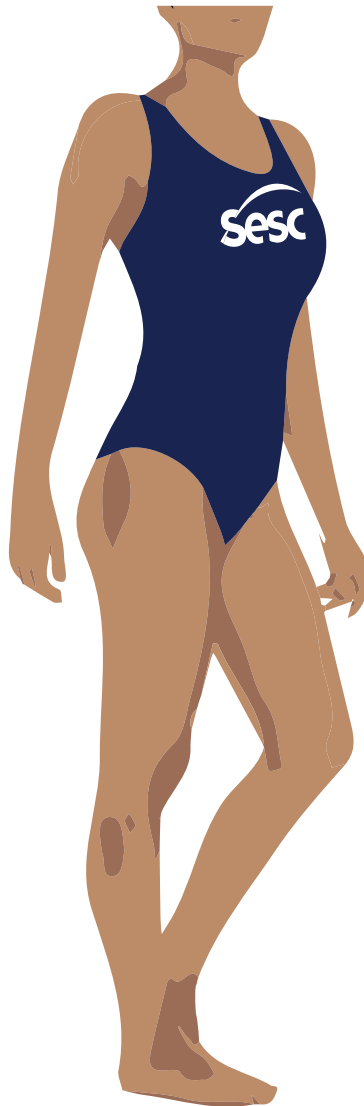

Layout vestimenta LAZER

Hidroginástica masculina e feminina

Legging tipo capri com marca Sesc medindo 14 x 7cm nas laterais das coxas.

Marca BRANCA nos tecidos escuros.



Marca medindo 6 x 3cm
MARCA na cor BRANCA
EM TECIDO DE COR ESCURA

Layout vestimenta LAZER

Camisa em tecido Dryfit



Modelo 2021 utilizado pelos professores da academia



Sesc

ESPORTE

Marca medindo 6 x 3cm

Marca **BRANCA** no peito e costas

ESPORTE medindo 6 x 1cm

Grafismo para ser adequado aos vários tamanhos das camisas.



Layout vestimenta LAZER

Camisa Polo

Modelo 2021 utilizado pelos
professores da academia



SESC
ESPORTE

Marca medindo 6 x 3cm
Marca BRANCA no peito e costas

ESPORTE medindo 6 x 1cm

Grafismo para ser adequado aos
vários tamanhos das camisas.



Layout vestimenta LAZER



Bermuda tipo capri e Calça tadel masculina, com marca medindo 6 x 3cm na coxa esquerda.

Legging tipo capri com marca Sesc medindo 14 x 7cm nas laterais das coxas.

Marca BRANCA nos tecidos escuros.

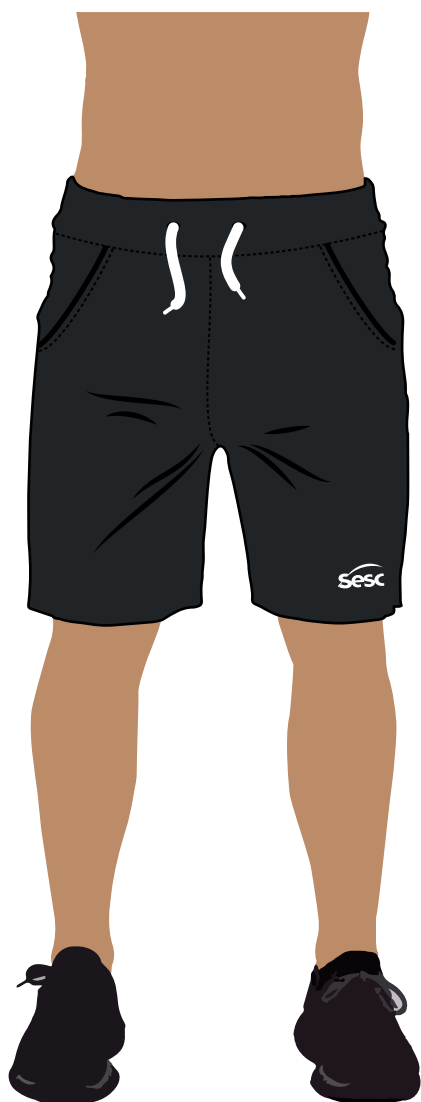

Layout vestimenta RECREAÇÃO

Camisa em tecido Dryfit



A large, stylized black logo for 'Sesc'. The letters are bold and sans-serif, with a thick, curved line arching over the top of the 'S' and extending to the right.

RECREAÇÃO

Marca medindo 6 x 3cm
Marca **PRETA** no peito e costas

RECREAÇÃO medindo 6,1 x 1,2cm

Grafismo para ser adequado aos
vários tamanhos das camisas.

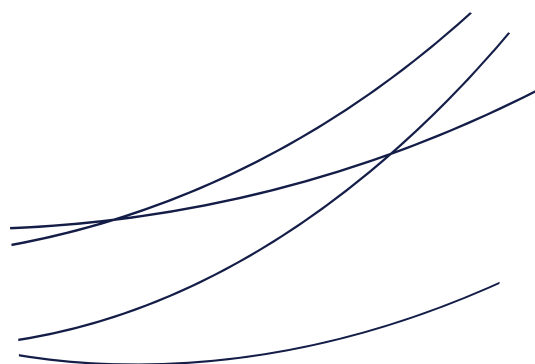

Layout vestimenta ODONTOLOGIA



ODONTOLOGIA

Marca medindo 6 x 3cm

**Bordado da marca TODA AZUL
no jaleco e camisa polo branca**

ODONTOLOGIA medindo 6 x 0,6cm



Bordado da marca TODA AZUL
no Jaleco com gola tipo padre
com zíper de encaixe e
punho nas mangas

ODONTOLOGIA medindo 6 x 0,6cm



Layout vestimenta ODONTOLOGIA



ODONTOLOGIA

Marca medindo 6 x 3cm

**Bordado da marca TODA AZUL
camisa polo branca em malha**

**Piquet com 50% Algodão e
50% Poliéster**

ODONTOLOGIA medindo 6 x 0,6cm



Bordado da marca TODA AZUL
no Jaleco com gola tipo padre
com zíper de encaixe e
punho nas mangas

ODONTOLOGIA medindo 6 x 0,6cm



Layout vestimenta EDUCAÇÃO EM SAÚDE



Camisa polo
Verde militar



Camisa polo
Azul Royal



Camisa polo
Branca



Sesc

SAÚDE

Marca medindo 6 x 3cm
Marca **BRANCA** no peito e costas

SAÚDE medindo 6 x 1,5 cm

Layout vestimenta CULTURA



Camisa polo
Azul Royal



Marca medindo 6 x 3cm

Marca BRANCA no peito e costas

CULTURA medindo 6 x 1,6 cm

Layout vestimenta TURISMO SOCIAL



Sesc
TURISMO

Marca medindo 6 x 3cm
Marca **BRANCA** no peito e costas

TURISMO medindo 6 x 1cm

Layout uniforme MOTORISTAS



Marca medindo 6 x 3cm
MARCA TODA PRETA
EM TECIDO DE COR BRANCA



Layout uniforme MOTORISTAS



Marca medindo 6 x 3cm
MARCA TODA PRETA
EM TECIDO DE COR BRANCA

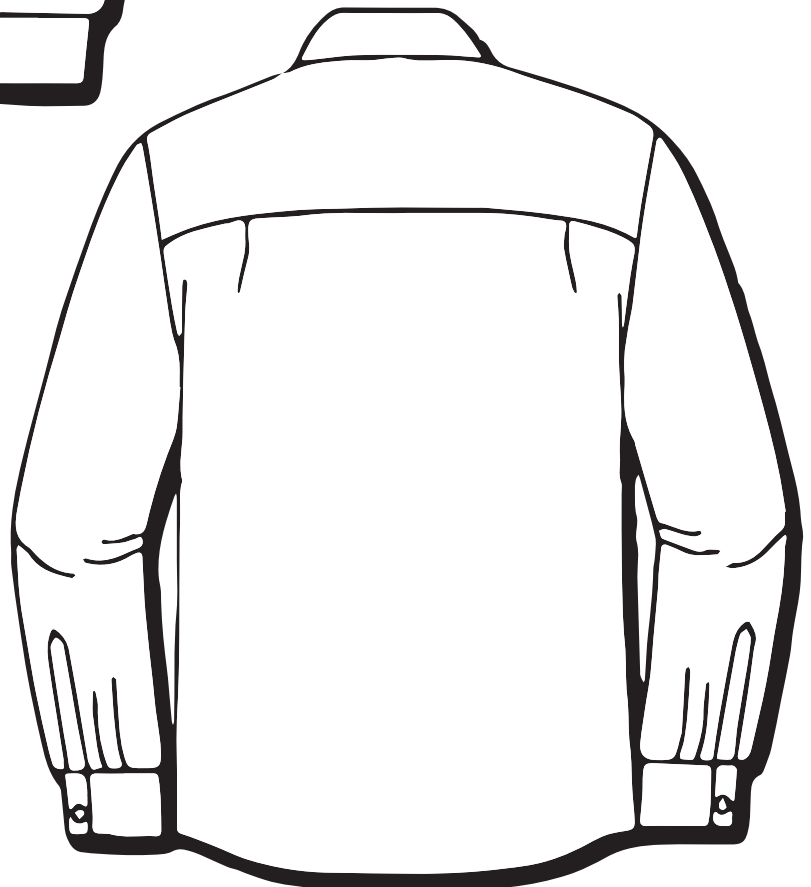

Layout uniforme geral Masculino e Feminino

JALECO gola tipo padre



Marca medindo 6 x 3cm
Bordado da marca TODA AZUL
no Jaleco com gola tipo padre
com zíper de encaixe e
punho nas mangas



Layout vestimenta EDUCAÇÃO COMPLEMENTAR



Camisa polo
Azul Royal



Marca medindo 6 x 3cm
Marca **BRANCA** no peito e costas
EDUCAÇÃO medindo 6 x 1,2 cm

Layout vestimenta ASSISTÊNCIA



Camisa polo
Azul Royal



Sesc
ASSISTÊNCIA

Marca medindo 6 x 3cm
Marca **BRANCA** no peito e costas
ASSISTÊNCIA medindo 6 x 0,8 cm