

**PERSPECTIVA FRONTAL 01**  
ESCALA: 1:5



**PERSPECTIVA FRONTAL 03**  
ESCALA: 1:5



**PERSPECTIVA FRONTAL 05**  
ESCALA: 1:5



**PERSPECTIVA FRONTAL 02**  
ESCALA: 1:5

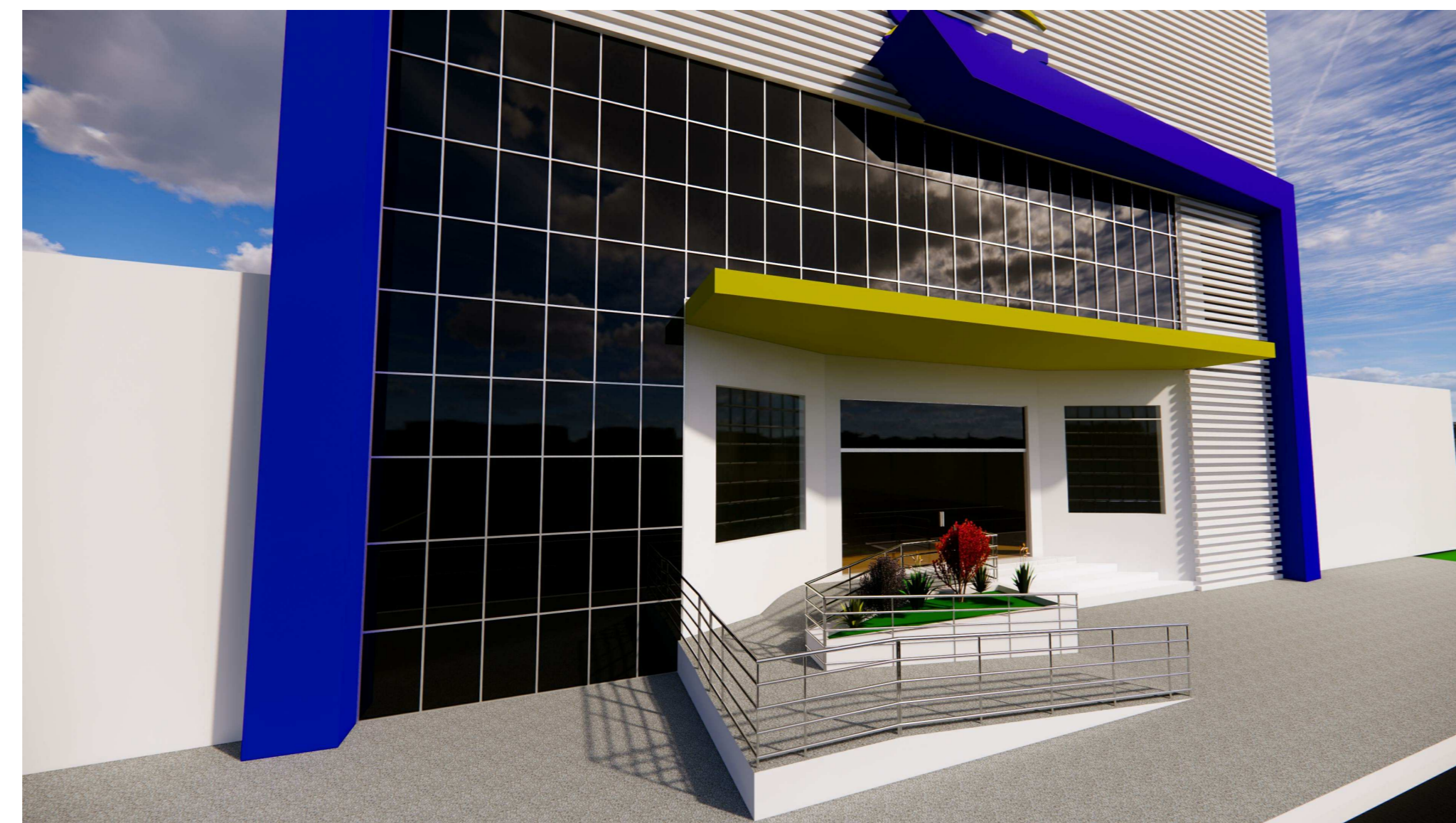

**PERSPECTIVA FRONTAL 04**  
ESCALA: 1:5



**PERSPECTIVA LATERAL DIREITA**  
ESCALA: 1:5

PLANTA DE REFORMA	
APROVAÇÃO:	APROVAÇÃO: CBM/CREA
 <p><b>PROJALPHA</b> PROJETOS DE ENGENHARIA Avenida Tocantins, Nº421, Sala 01 - Novo Horizonte - CEP 68.503-660 e-mail: projalpha@gmail.com - Fone: (94) 3815-8855 / (94) 39170-6979 MARABÁ - PARÁ - BRASIL</p>	
<b>PLANTA DE REFORMA_FACHADA</b>	
PROJETO NÚMERO:	034/10-2021
OBRA:	COMERCIAL
RT. PROJETO:	PROPRIETÁRIO:
PRESLEY VIRGEM DE ANDRADE ENG. RM 151.454.853-1	SERVIÇO SOCIAL DO COMÉRCIO - SESC/ARPA CNPJ: 03.993.364/0001-10
RT. EXECUÇÃO:	DECLARO QUE A APROVAÇÃO DESSE PROJETO NÃO IMPLICA NO RECONHECIMENTO POR PARTE DA PREFEITURA DO DIREITO DE PROPRIEDADE DO TERRENO
DESENHO:	THIAGO BRAGA
CONTEUDO: FACHADA FINAL E RENDERIZAÇÕES	
ENDEREÇO:	AVENIDA TRANSAMAZÔNICA
BAIRRO:	CIDADE NOVA
MUNICÍPIO:	MARABÁ - PARÁ - BRASIL
ESCALA:	INDICADA
QUADRA:	LOTE:
CEP: 68.501-660	DATA: MAIO/2022
ÁREAS:	FOLHA:
REVISÃO: 2	01/01