

1 SITUÇÃO  
ESCALA 1 : 2000

Amanda Tavares Rodrigues  
Arquiteta CAU-PA nº A57236-5  
Serviço Social do Comércio - Sesc/DR/PA

João Manoel de Oliveira Pereira  
Diretor Administrativo  
Serviço Social do Comércio - Sesc/DR/PA

|   |                  |                                 |           |
|---|------------------|---------------------------------|-----------|
|    |                  |                                 |           |
| <b>SERVIÇO SOCIAL DO COMÉRCIO</b><br>DEPARTAMENTO REGIONAL DO ESTADO DO PARÁ<br>RUA ASSIS DE VASCONCELOS, 369 - 5º e 7º ANDARES<br>BELEM - PA |                  |                                 |           |
| ASSUNTO: Reforma do Bloco de Salas de Aula - Sesc Ler Benevides   |                  |                                 |           |
| ENDEREÇO: Sesc Ler Benevides - Av. Joaquim Pereira de Queiroz, 690 - Benevides, PA, 68795-000   |                  |                                 |           |
| CONTEÚDO: Planta de Situação  |                  | AUTOR: Amanda Tavares Rodrigues |           |
| DATA: 05/05/22  | ESCALA: 1 : 2000 | REVISÃO:                        | FOLHA: 01 |

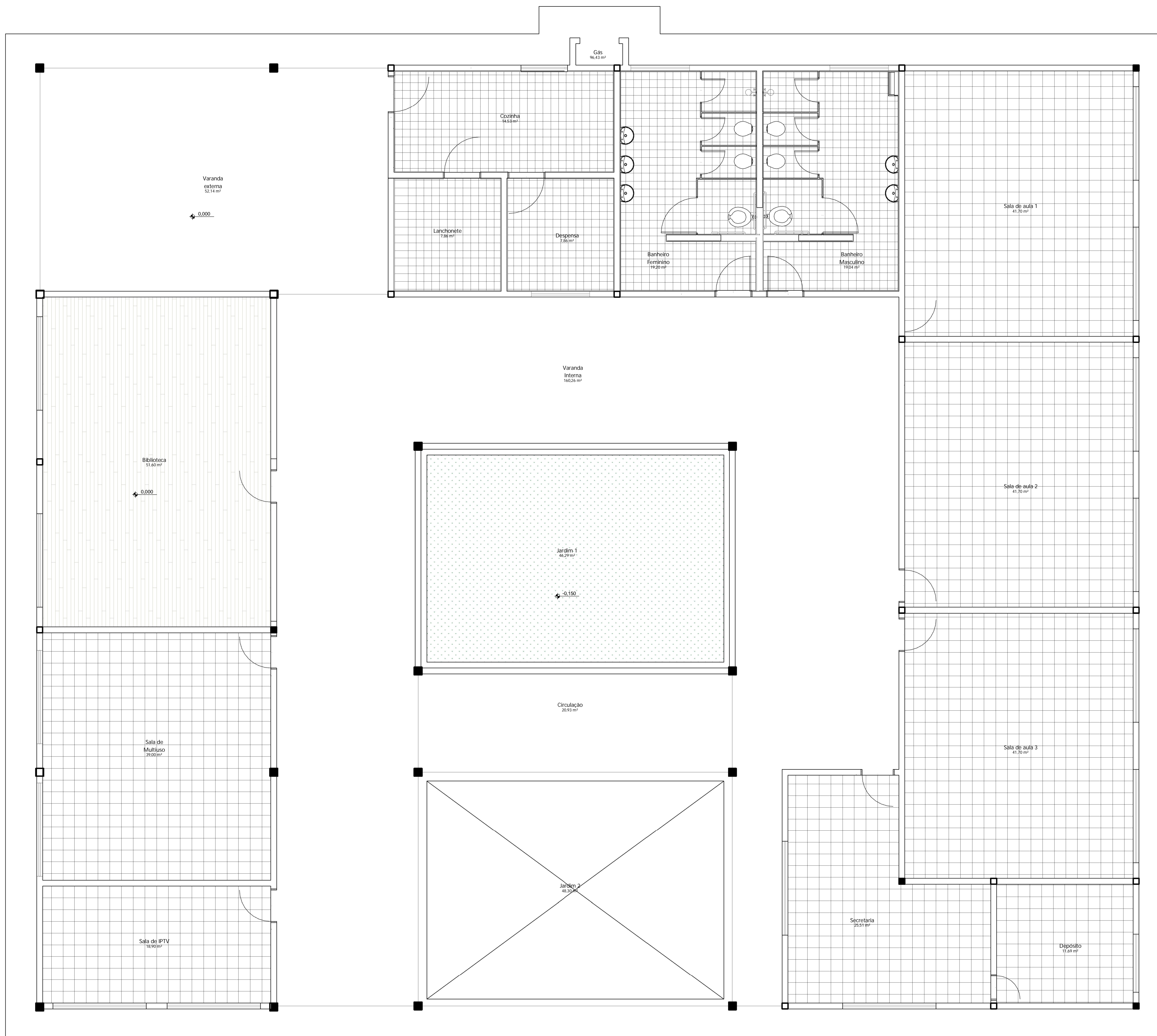

Amanda Tavares Rodrigues  
Arquiteta - CAU-PA A57236-5  
Serviço Social do Comércio - Sesc/DR/PA

João Manoel de Oliveira Pereira  
Diretor Administrativo  
Serviço Social do Comércio - Sesc/DR/PA



**SERVIÇO SOCIAL DO COMÉRCIO**  
DEPARTAMENTO REGIONAL DO ESTADO DO PARÁ  
RUA ASSIS DE VASCONCELOS, 359 - 5ª e 7ª ANDARES  
BELEM - PA

ASSUNTO: Reforma do Bloco de Salas de Aula - Sesc Ler Benevides

ENDEREÇO: Sesc Ler Benevides - Av. Joaquim Pereira de Queiroz, 690 - Benevides, PA, 68795-000

CONTEÚDO: Planta baixa - Existente  
AUTOR: Amanda Tavares Rodrigues

DATA: 05/09/22  
ESCALA: 1 : 50  
REVISÃO:  
FOLHA: 02



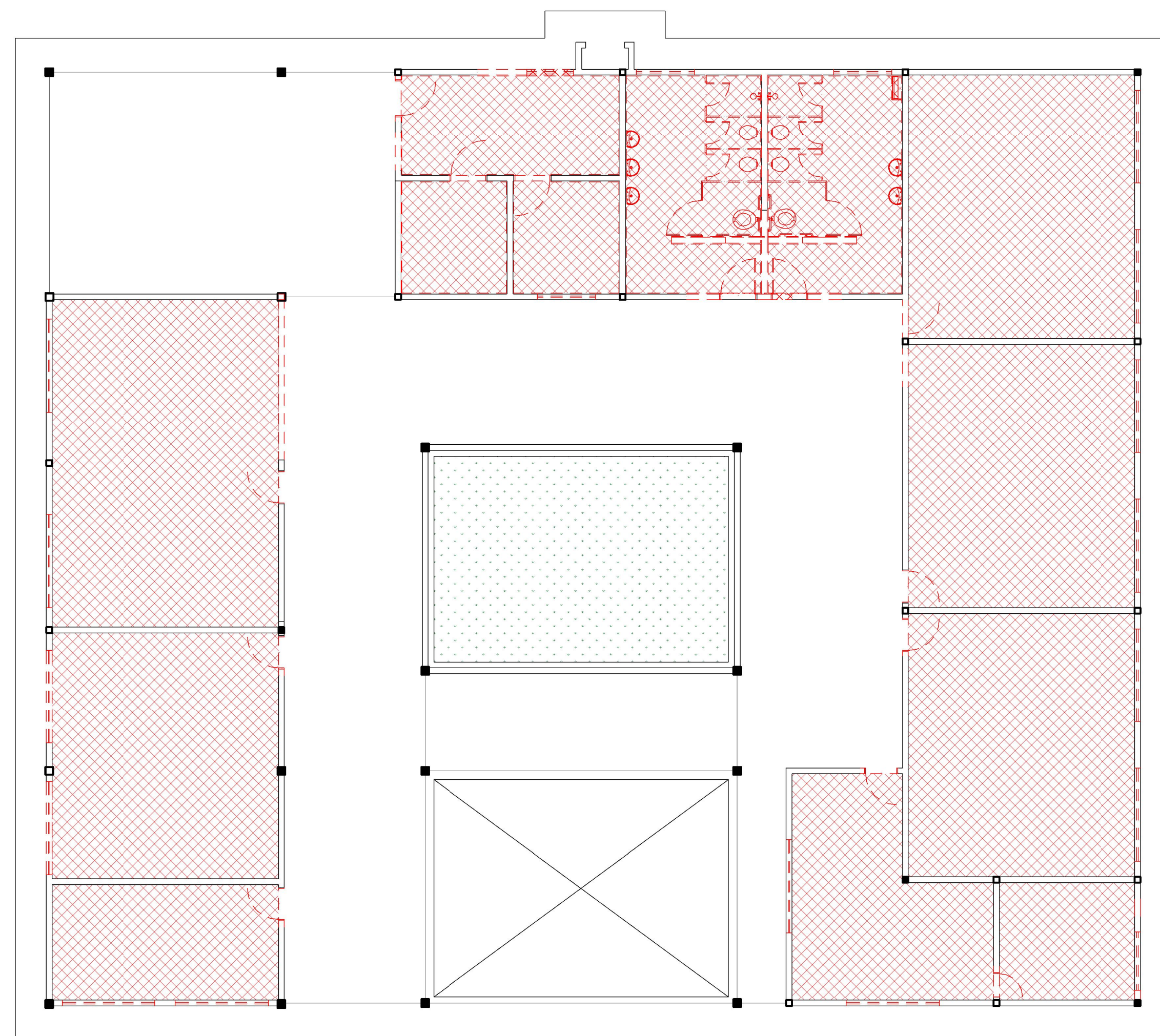

1 TÉRREO - DEMOLIR  
ESCALA 1:100

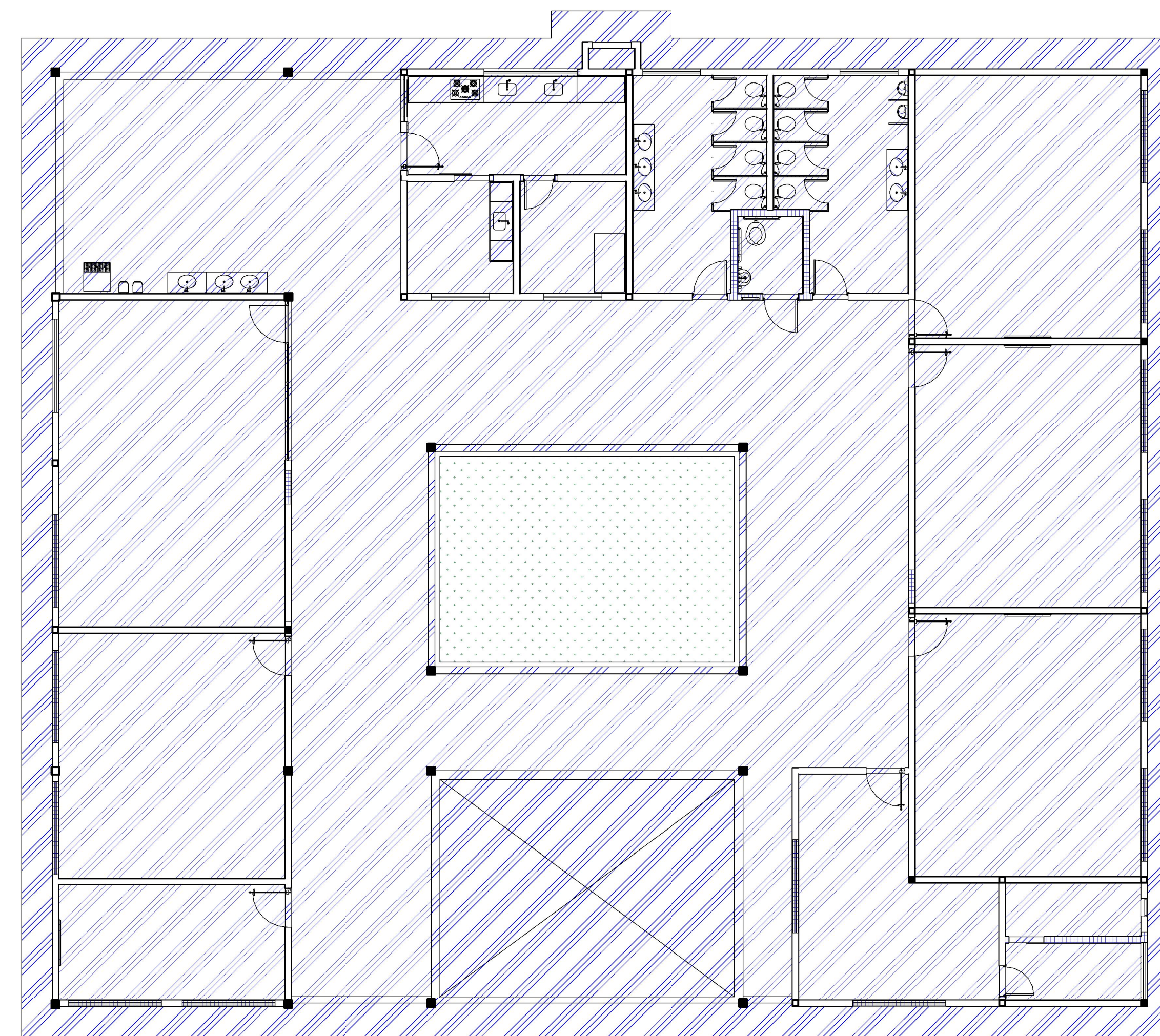

2 TÉRREO - CONSTRUIR  
ESCALA 1:100

Amanda Tavares Rodrigues  
Arquiteta - A57236-S  
Serviço Social do Comércio - Sesc/DR/PA

João Manoel de Oliveira Pereira  
Diretor Administrativo  
Serviço Social do Comércio - Sesc/DR/PA



SERVIÇO SOCIAL DO COMÉRCIO  
DEPARTAMENTO REGIONAL DO ESTADO DO PARÁ  
RUA ASSIS DE VASCONCELOS, 369 - 5º e 7º ANDARES  
BELEM - PA

|   |               |                                 |           |
|---|---------------|---------------------------------|-----------|
| ASSUNTO: Reforma do Bloco de Salas de Aula - Sesc Ler Benevides                               |               |                                 |           |
| ENDEREÇO: Sesc Ler Benevides - Av. Joaquim Pereira de Queiroz, 690 - Benevides, PA, 68795-000 |               |                                 |           |
| CONTEÚDO: Planta - Demolir/Construir  |               | AUTOR: Amanda Tavares Rodrigues |           |
| DATA: 05/09/22  | ESCALA: 1:100 | REVISÃO:                        | FOLHA: 03 |



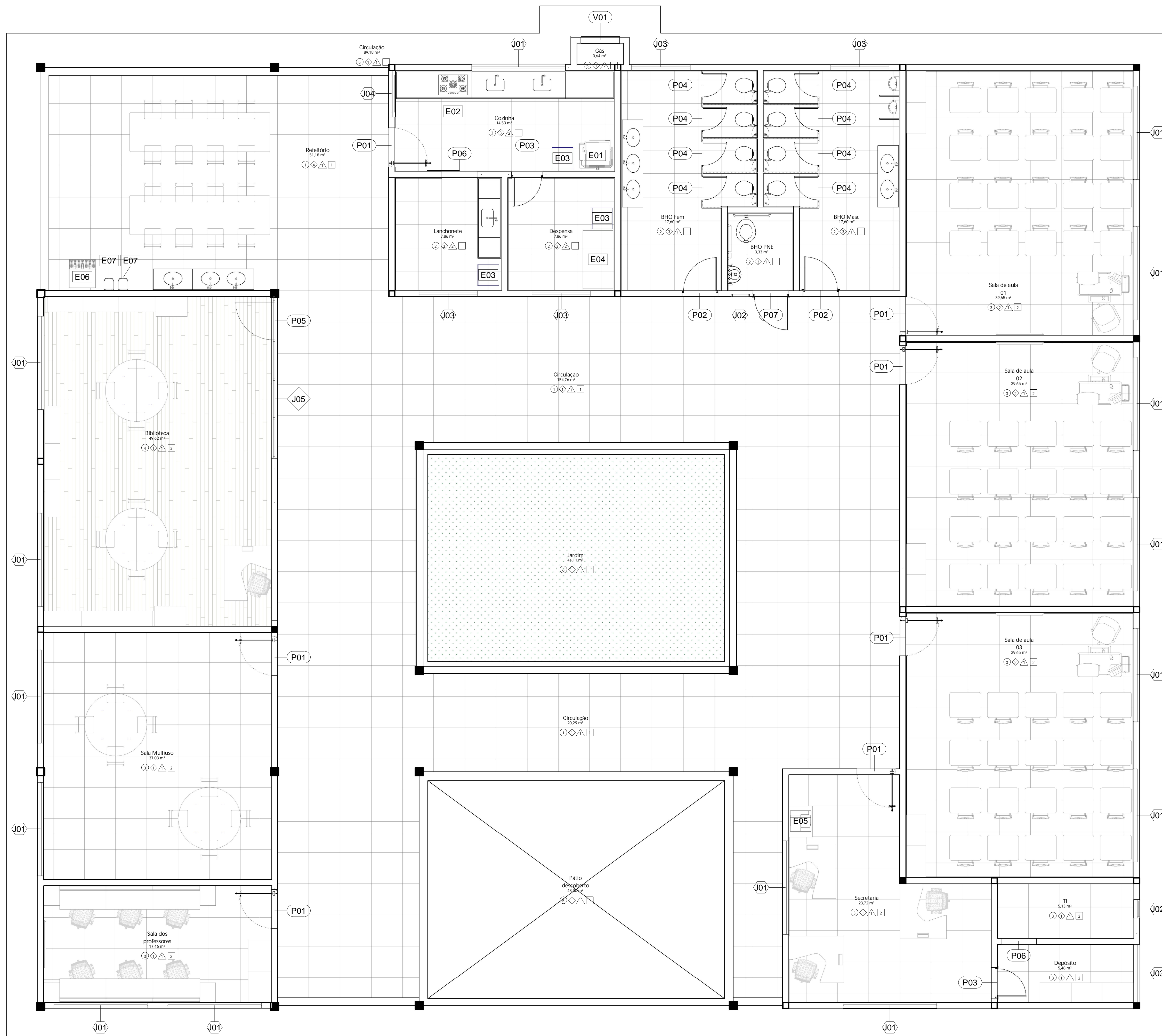

| TABELA DE PORTAS |   |     |
|------------------|---|-----|
| Código           | Descrição   | Qtd |
| P01              | Porta de vidro pivotante, com dimensões (CxH) 1,00x2,10m, com pivô à 10cm e abertura de 90cm, fabricada em vidro temperado com espessura de 10mm, com maçaneta em aço inoxidável, com conjunto de ferragens e mola hidráulica. Envolta em moldura interna de granito preto Tijuca.  | 7   |
| P02              | Porta de alumínio branco de abrir com lambrí, com dimensões (CxH) 0,90x2,10m, com guarnição, alizar e ferragens.  | 2   |
| P03              | Porta de alumínio branco de abrir com lambrí, com dimensões (CxH) 0,80x2,10m, com guarnição, alizar e ferragens.  | 2   |
| P04              | Porta de alumínio branco de abrir com lambrí, com dimensões (CxH) 0,60x1,60m, com guarnição e ferragens.  | 8   |
| P05              | Porta de vidro pivotante própria para formação com painéis de vidro, com dimensões (CxH) 1,00x2,10m, com pivô à 10cm e abertura de 90cm, fabricada em vidro temperado com espessura de 10mm, com maçaneta em aço inoxidável, com conjunto de ferragens e mola hidráulica.           | 1   |
| P06              | Porta de vidro de correr, com dimensões (CxH) 1,00x2,10m, com abertura de 90cm, fabricada em vidro temperado com espessura de 10mm, com maçaneta em aço inoxidável, com conjunto de ferragens e acabamentos em alumínio branco. Envolta em moldura interna de granito preto Tijuca. | 2   |
| P07              | Porta de alumínio branco de abrir com lambrí, com dimensões (CxH) 0,90x2,10m, com guarnição, alizar e ferragens. Com puxador em alumínio tipo barra de apoio e revestimento de impacto, para banheiros PNE, conforme norma NBR 9050.  | 1   |
| V01              | Abertura vão em parede  | 1   |

| TABELA DE JANELAS |   |     |
|-------------------|---|-----|
| Código            | Descrição   | Qtd |
| J01               | Janela de vidro com 4 folhas, em vidro temperado de 8mm, com dimensões (CxH) 2,40x1,50m, com acabamentos e caixilho em alumínio branco, com peitoril de granito preto Tijuca à altura de 1,10m.   | 15  |
| J02               | Janela basculante, tipo balancim, em vidro temperado de 8mm, com acabamentos e caixilhos em alumínio branco, com dimensões (CxH) 0,60x0,60m, com peitoril de granito preto Tijuca à altura de 1,80m.  | 2   |
| J03               | Janela basculante, tipo balancim, em vidro temperado de 8mm, com acabamentos e caixilhos em alumínio branco, com dimensões (CxH) 1,00x0,60m, dividido em duas folhas para duas aberturas, com peitoril de granito preto Tijuca à altura de 1,80m. | 5   |
| J04               | Janela de vidro com 2 folhas, em vidro temperado de 8mm, com dimensões (CxH) 1,20x1,00m, com acabamentos e caixilho em alumínio branco, com peitoril de granito preto Tijuca à altura de 1,10m.   | 1   |

| TABELA DE PAINÉIS |  |         |
|-------------------|--|---------|
| Código            | Descrição  | Área    |
| J05               | Painel em vidro temperado com fechamento total do vão do piso à viga, de espessura 10 mm, liso, com ferragens de fixação | 7,51 m² |

| LEGENDA DE EQUIPAMENTOS |  |     |
|-------------------------|--|-----|
| Código                  | Descrição  | Qtd |
| E01                     | Lavador de louças industrial.  | 1   |
| E02                     | Fogão (a gás ou elétrico) de 5 bocas tipo cooktop embutido de bancada. | 1   |
| E03                     | Geladeira ou freezer vertical  | 3   |
| E04                     | Freezer horizontal   | 1   |
| E05                     | Impressora multifuncional.   | 1   |
| E06                     | Bebedouro industrial   | 1   |
| E07                     | Purificador de água  | 2   |

Amanda Tavares Rodrigues  
Arquiteta - A57236-5  
Serviço Social do Comércio - Sesc/DR/PA

João Manoel de Oliveira Pereira  
Diretor Administrativo  
Serviço Social do Comércio - Sesc/DR/PA



**SERVIÇO SOCIAL DO COMÉRCIO**  
DEPARTAMENTO REGIONAL DO ESTADO DO PARÁ  
RUA ASSIS DE VASCONCELOS, 359 - 5º e 7º ANDARES  
BELEM - PA

ASSUNTO: Reforma do Bloco de Salas de Aula - Sesc Ler Benevides

ENDEREÇO: Sesc Ler Benevides - Av. Joaquim Pereira de Queiroz, 690 - Benevides, PA, 68795-000

CONTEÚDO: Layout - Novo

AUTOR: Amanda Tavares Rodrigues

DATA: 05/09/22

ESCALA: 1 : 50

REVISÃO:

FOLHA: 04



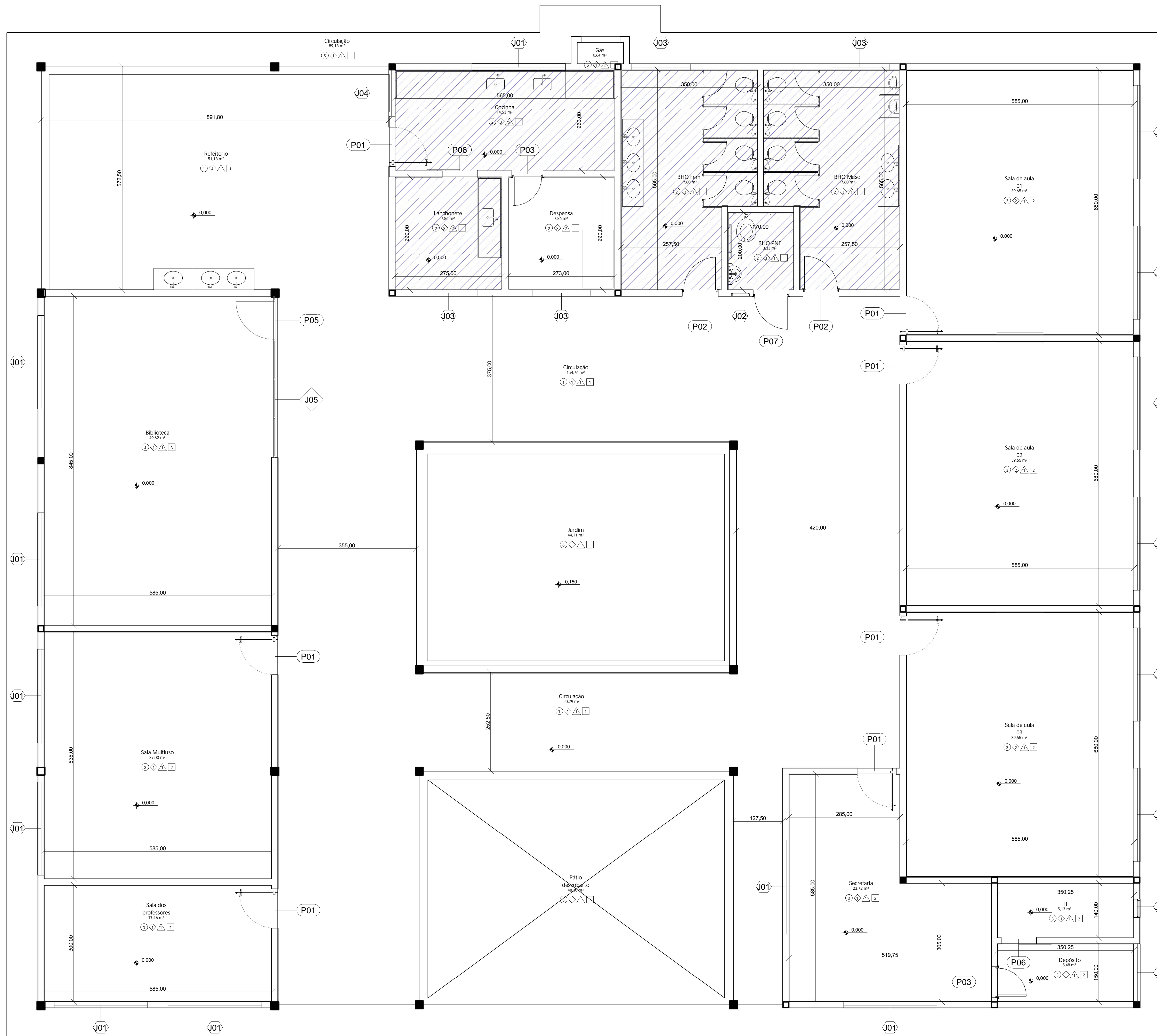

| QUADRO DE ESPECIFICAÇÕES |   |
|--------------------------|---|
| <b>○ PISOS:</b>          | 1 - PISO PORCELANATO ANTIDERRAPANTE NATURAL RETIFICADO, 80X80CM, PADRÃO ALTO, COR BEGE, REF: ELIANE MINIMUM NUDE NA 80X80<br>2 - PISO PORCELANATO NATURAL RETIFICADO, 60X60CM, PADRÃO ALTO, COR BRANCO, REF: ELIANE BIANCO PLUS NA 60X60<br>3 - PISO PORCELANATO POLIDO RETIFICADO 80X80CM, PADRÃO ALTO, COR BEGE, REF: ELIANE MINIMUM NUDE PO 80X80<br>4 - PISO VINÍLICO EM RÉGUAS, RÉGUAS TAMANHO 18,4 X 95 CM, COR CINZA, REF: ESPAÇOFLOOR ROYAL WOOD OAK MICHIGAN<br>5 - CONTRAPISO REGULARIZADO, IMPERMEABILIZADO, COM AS PROTEÇÕES MECÂNICAS CABÍVEIS E PINTURA DE PISO<br>6 - GRAMA ESMERALDA EM TERRA PRETA |
| <b>◇ PAREDES:</b>        | 1 - PINTURA ACRÍLICA ACETINADA BRANCO GELO, COM EMASSAMENTO, LIXAMENTO E APLICAÇÃO DE SELADOR<br>2 - REVESTIMENTO CERÂMICO TIPO "PASTILHA" NA DIMENSÃO 5X5CM, NA COR BRANCA, ATÉ ALTURA 1,50M (SEM RECORTES) E PINTURA ACRÍLICA ACETINADA BRANCO GELO, COM EMASSAMENTO, LIXAMENTO E APLICAÇÃO DE SELADOR, ACIMA DE 1,50M<br>3 - REVESTIMENTO EM PORCELANATO NATURAL 30X60CM BRANCO, COM BAIXA ABSORÇÃO DE ÁGUA (REF: ELIANE BIANCO PLUS)  |
| <b>△ FORROS:</b>         | 1 - FORRO DE GESSO ESTRUTURADO, ESPESSURA DE 12,5 MM, COM ESTRUTURA DE FIXAÇÃO POR MEIO DE PERFIS ESPECIFICADOS PELO FABRICANTE, COM PINTURA ACRÍLICA SOBRE SELADORA E MASSA PVA, ACABAMENTO FOSCO NA COR BRANCO NEVE<br>2 - LAJE PRÉ-EXISTENTE, REBOCADA, COM PINTURA ACRÍLICA SOBRE SELADORA E MASSA PVA, ACABAMENTO FOSCO NA COR BRANCA  |
| <b>□ RODAPÉS:</b>        | 1 - RODAPÉ DE 10CM DE GRANITO POLIDO NA COR PRETO TIJUCA<br>2 - RODAPÉ DE PORCELANATO POLIDO RETIFICADO 10X80CM, PADRÃO ALTO, COR BEGE, REF: ELIANE MINIMUM NUDE PO 10X80<br>3 - RODAPÉ VINÍLICO 10CM, COR CINZA, REF: ESPAÇOFLOOR ROYAL WOOD OAK MICHIGAN  |

| ÁREAS                         |
|-------------------------------|
| ÁREA DO TERRENO: 10.226,42 M² |
| ÁREA CONSTRUÍDA: 679,70 M²    |
| ÁREAS MOLHADAS: 60,92 M²      |

**Notas Gerais**

- Todos as bancadas serão de granito preto Tijuca. Cada face das bancadas, incluindo rodabancas e rodasaia, deverão ser montados com uma peça única, sem emendas, exceto quando a bancada exigir área molhada e área seca, com necessidade de desnível.
- Todas as soleiras e peitoris serão de granito Preto Tijuca.
- Nas áreas molhadas, indicadas no projeto, deverá ser aplicada impermeabilização com resina termoplástica e cimentos com aditivos e incorporação de fibras, bi-componente e aplicado a frio, consumo 3,00kg/m², resultando em membrana flexível. Nos pisos, deve-se usar como proteção mecânica argamassa de cimento e areia traço 1:4, espessura mínima de 2,5cm, aditivada com emulsão adesiva. Nas paredes, chapisco de cimento e areia, traço 1:3, seguido de argamassa de cimento e areia média, traço 1:4, utilizando emulsão adesiva e água, subindo 1,50m nas áreas de chuveiros e 0,30m nas demais áreas.
- Nas áreas molhadas deverá ser realizada inclinação adequada no piso em direção aos ralos existentes.
- Deverá ser realizada revisão do telhado, com efetiva limpeza de todas as telhas e substituição das danificadas. Deverá ser colocada manta sub cobertura para telhados entre as telhas e a trama de madeira.

Amanda Tavares Rodrigues  
Arquiteta - A57236-5  
Serviço Social do Comércio - Sesc/DR/PA

João Manoel de Oliveira Pereira  
Diretor Administrativo  
Serviço Social do Comércio - Sesc/DR/PA

**Sesc** SERVIÇO SOCIAL DO COMÉRCIO  
DEPARTAMENTO REGIONAL DO ESTADO DO PARÁ  
RUA ASSIS DE VASCONCELOS, 359 - 5ª ET E 7ª ANDARES  
BELEM - PA

ASSUNTO: Reforma do Bloco de Salas de Aula - Sesc Ler Benevides

ENDEREÇO: Sesc Ler Benevides - Av. Joaquim Pereira de Queiroz, 690 - Benevides, PA, 68795-000

CONTEÚDO: Planta baixa - Novo

AUTOR: Amanda Tavares Rodrigues

DATA: 05/09/22

ESCALA: 1 : 50

REVISÃO:

FOLHA: 05

1 **TÉRREO - PLANTA BAIXA**  
ESCALA 1 : 50



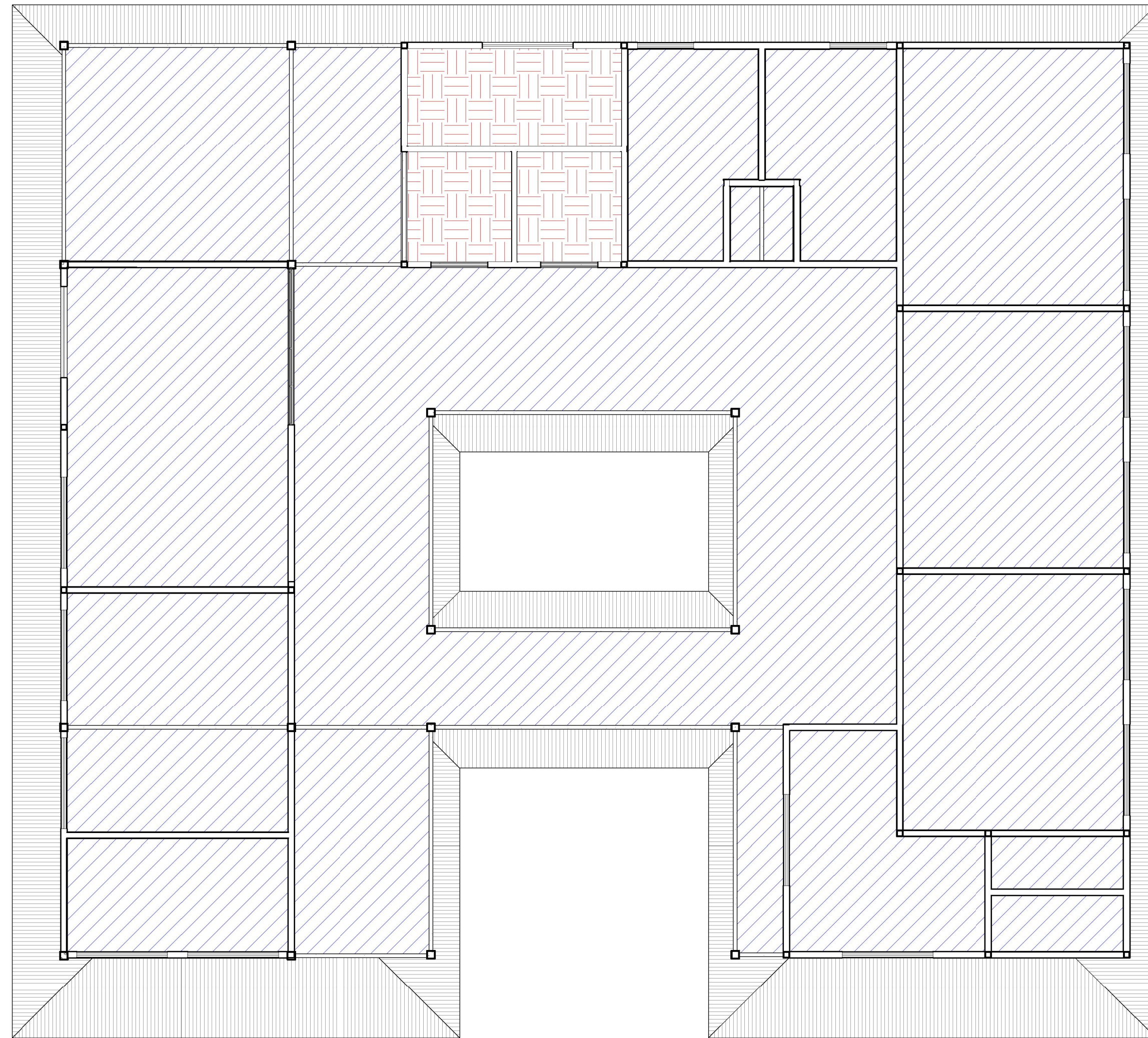

1 **TÉRREO - PAGINAÇÃO DE FORRO**  
ESCALA 1:100

| LEGENDA - TETO |  |
|----------------|--|
|                | LAJE PRÉ-EXISTENTE, REBOCADA, COM PINTURA ACRÍLICA SOBRE SELADORA E MASSA PVA, ACABAMENTO FOSCO NA COR BRANCA.   |
|                | FORRO DE GESSO ESTRUTURADO, ESPESURA DE 12,5 MM, COM ESTRUTURA DE FIXAÇÃO POR MEIO DE PERFIS ESPECIFICADOS PELO FABRICANTE, COM PINTURA ACRÍLICA SOBRE SELADORA E MASSA PVA, ACABAMENTO FOSCO NA COR BRANCA. |

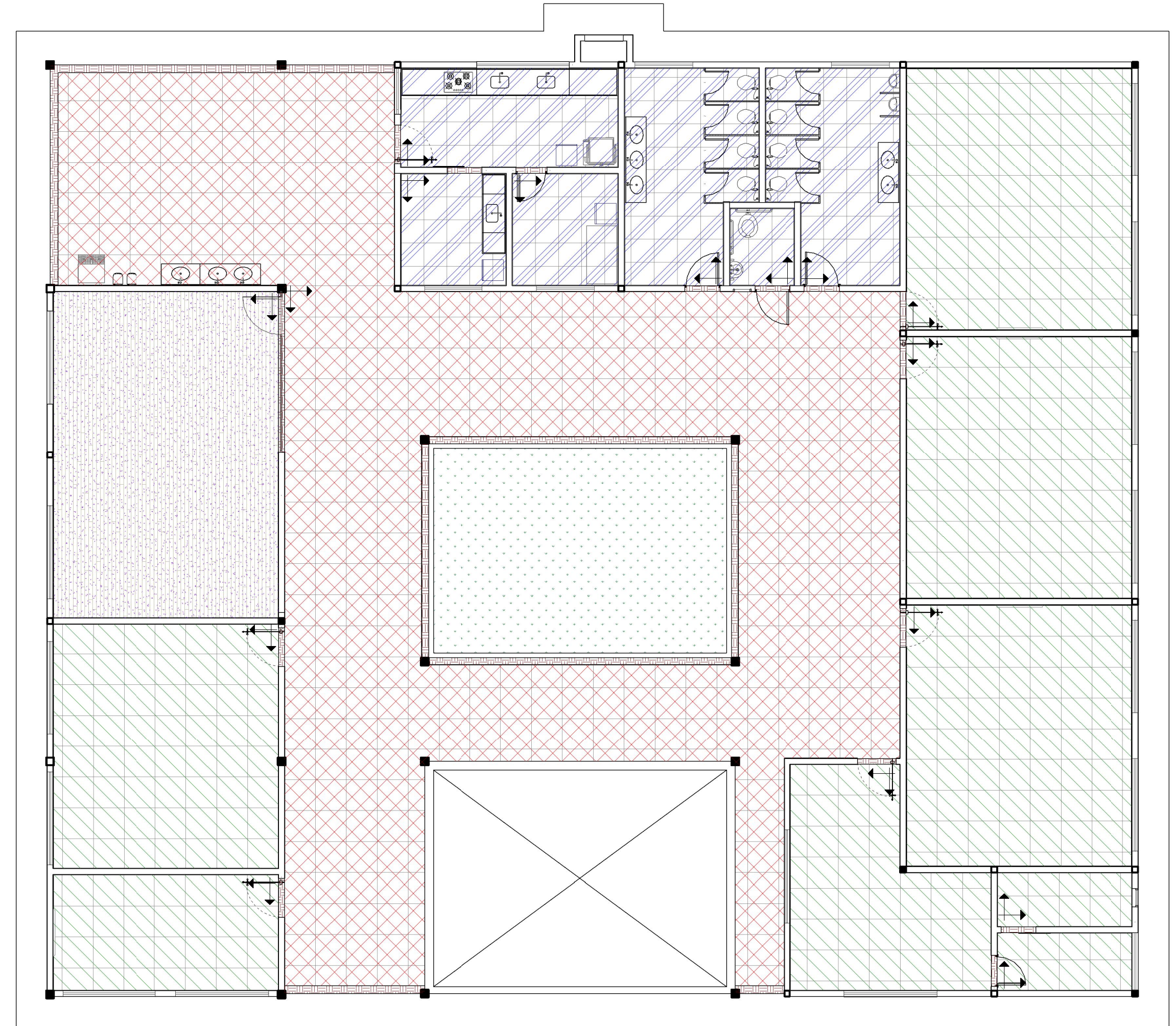

2 **TÉRREO - PAGINAÇÃO DE PISO**  
ESCALA 1:100

| LEGENDA - PISOS |   |
|-----------------|---|
|                 | PISO PORCELANATO ANTIDERRAPANTE NATURAL RETIFICADO, 80X80CM, PADRÃO ALTO, COR BEGE, REF: ELIANE MINIMUM NUDE NA 80X80 |
|                 | PISO PORCELANATO NATURAL RETIFICADO, 60X60CM, PADRÃO ALTO, COR BRANCO, REF: ELIANE BIANCO PLUS NA 60X60               |
|                 | PISO PORCELANATO POLIDO RETIFICADO 80X80CM, PADRÃO ALTO, COR BEGE, REF: ELIANE MINIMUM NUDE PO 80X80                  |
|                 | PISO VINÍLICO EM RÉGUAS, RÉGUAS TAMANHO 18,4 X 95 CM, COR CINZA, REF: ESPAÇOFLOOR ROYAL WOOD OAK MICHIGAN             |
|                 | SOLEIRA OU PISO EM GRANITO POLIDO PRETO TIJUCA  |
|                 | CONTRAPISO REGULARIZADO COM PINTURA DE PISO   |

Amanda Tavares Rodrigues  
Arquiteta CAU-PA A57236-5  
Serviço Social do Comércio - Sesc/DR/PA

João Manoel de Oliveira Pereira  
Diretor Administrativo  
Serviço Social do Comércio - Sesc/DR/PA

|   |                       |  |           |
|---|-----------------------|--|-----------|
|   |                       | <b>SERVIÇO SOCIAL DO COMÉRCIO</b><br><small>DEPARTAMENTO REGIONAL DO ESTADO DO PARÁ</small><br><small>RUA ASSIS DE VASCONCELOS, 369 - 5º E 7º ANDARES</small><br><small>BELEM - PA</small> |           |
| ASSUNTO: Reforma do Bloco de Salas de Aula - Sesc Ler Benevides                               |                       |  |           |
| ENDEREÇO: Sesc Ler Benevides - Av. Joaquim Pereira de Queiroz, 690 - Benevides, PA, 68795-000 |                       |  |           |
| CONTEÚDO: Paginação de Forro e Piso   |                       | AUTOR: Amanda Tavares Rodrigues  |           |
| DATA: 05/09/22  | ESCALA: Como indicado | REVISÃO:   | FOLHA: 06 |