

1 PLANTA DE SITUAÇÃO  
 ESCALA 1 : 1500

Janilson Moreira Caldas  
 Engenheiro Civil  
 Serviço Social do Comércio - Sesc/DR/PA

João Manoel de Oliveira Pereira  
 Diretor Administrativo  
 Serviço Social do Comércio - Sesc/DR/PA

 <b>SERVIÇO SOCIAL DO COMÉRCIO</b> <small>DEPARTAMENTO REGIONAL DO ESTADO DO PARÁ        RUA ASSIS DE VASCONCELOS, 369 - 5º e 7º ANDARES        BELÉM - PA</small>			
ASSUNTO: CONSTRUÇÃO DA LANCHONETE E SALÃO DE JOGOS DO SESC ANANINDEUA			
ENDEREÇO: Av. Gov. Hélio Gueiros, 110 - Quarenta Horas (Coqueiro), Ananindeua - PA, 67120-380			
CONTEÚDO: PLANTA DE SITUAÇÃO		AUTOR: Janilson Moreira Caldas	
DATA: 27/09/2021	ESCALA: 1 : 1500	REVISÃO:	FOLHA: 01

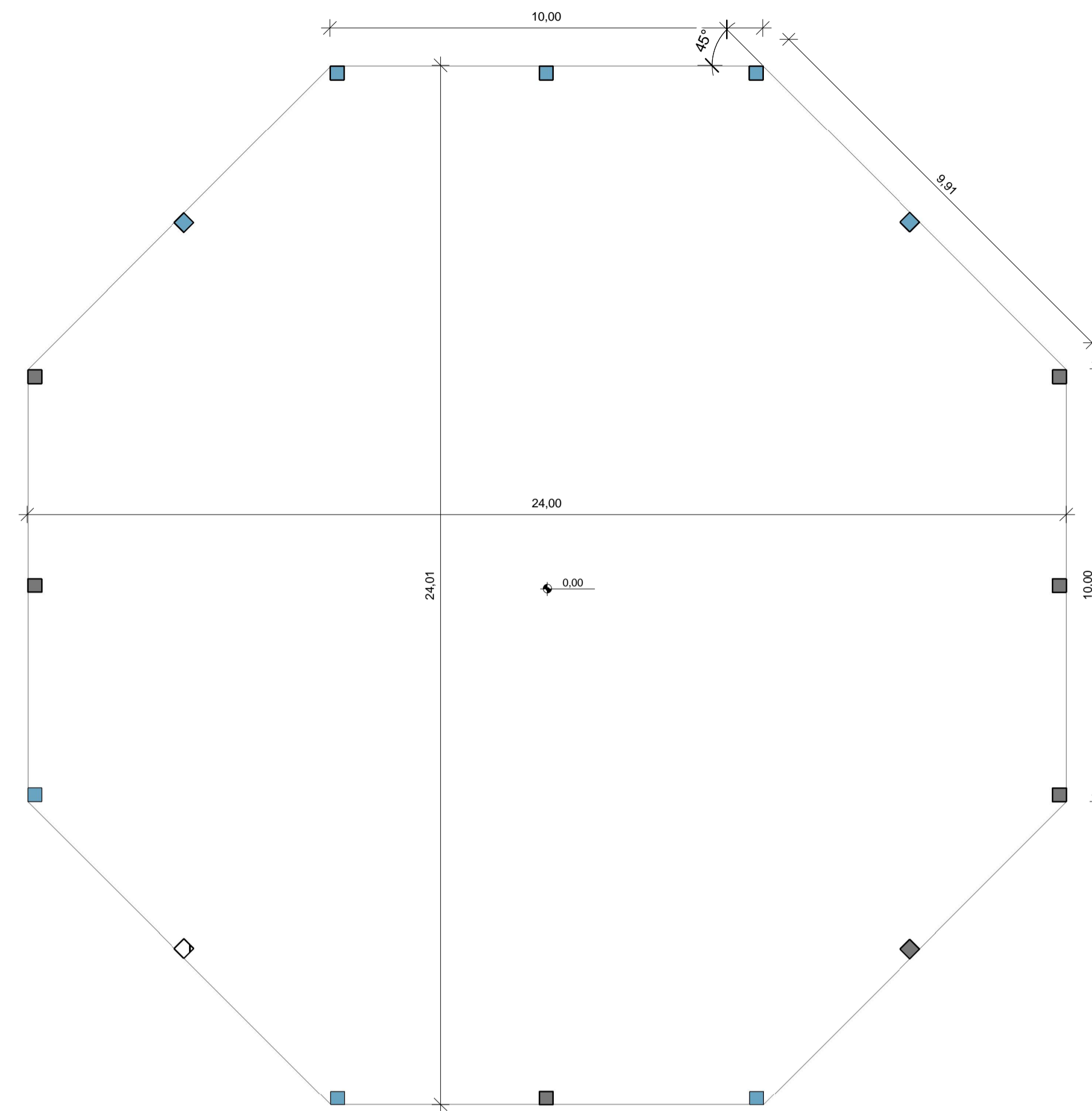
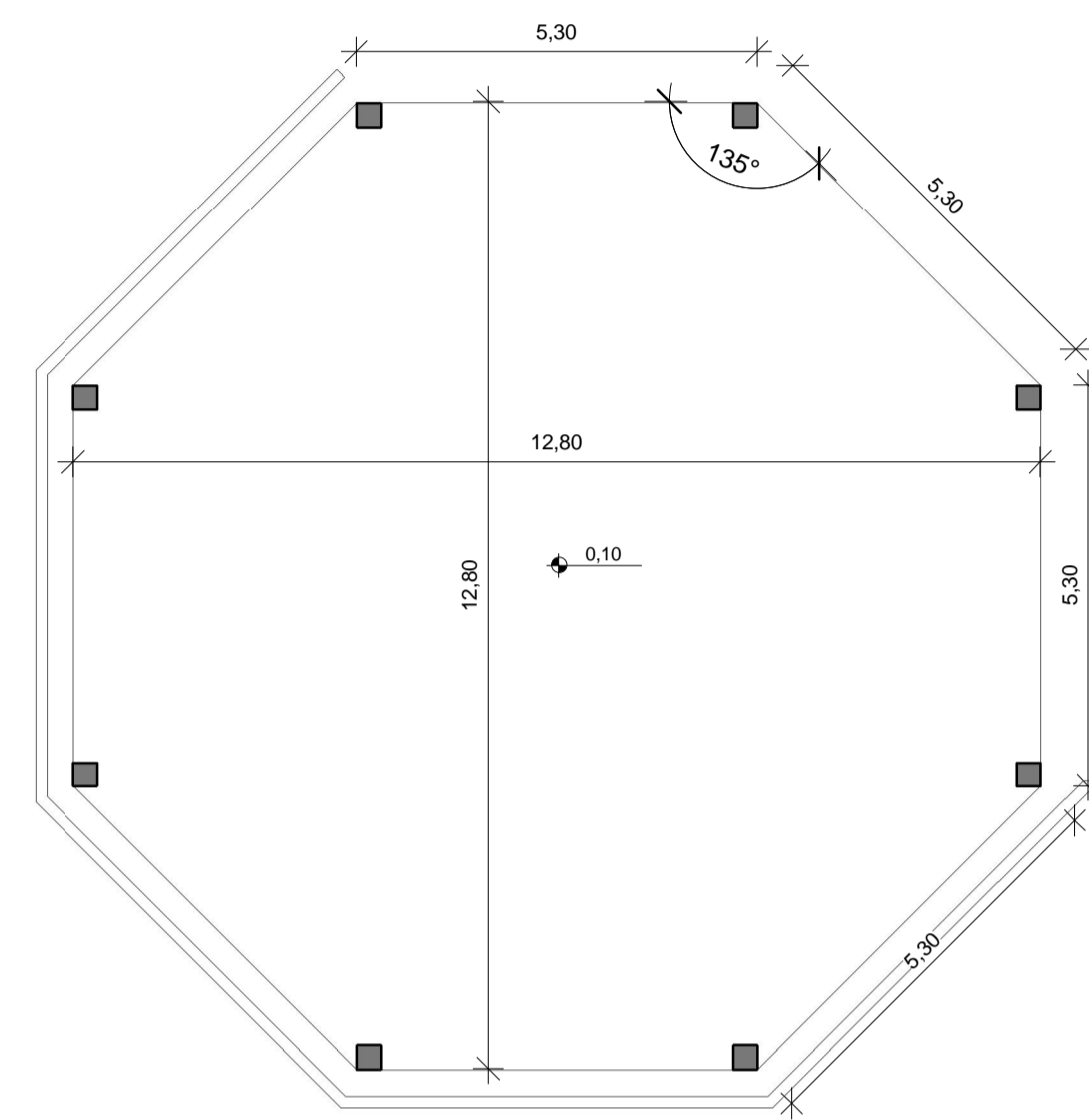

1 TÉRREO - LEVANTAMENTO - PLANTA BAIXA  
ESCALA 1:100

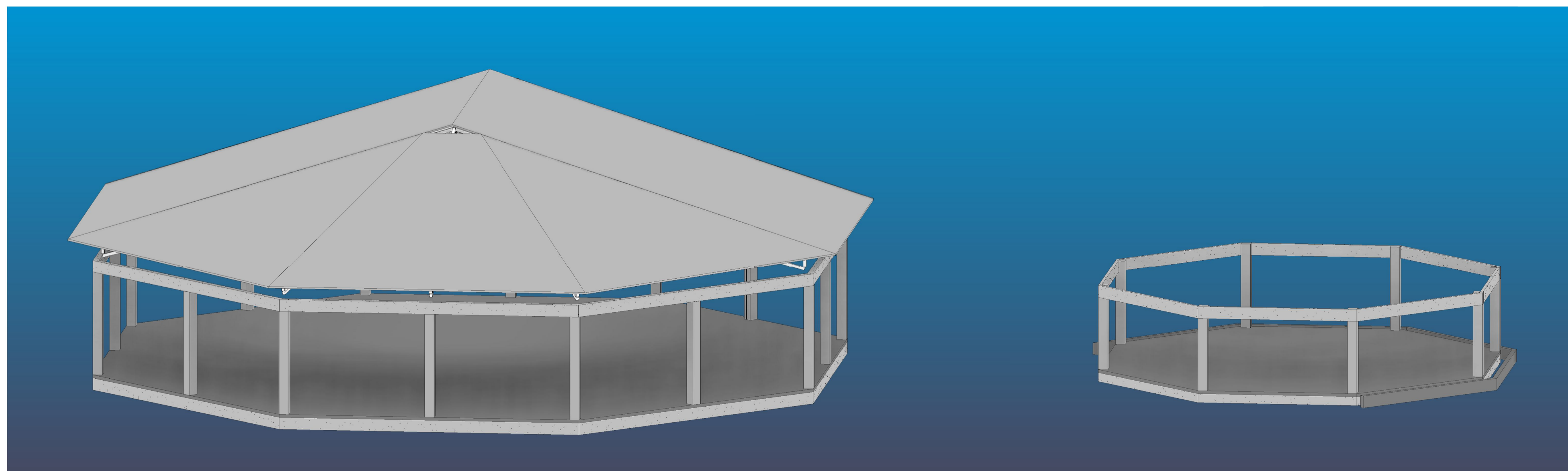

2 LEVANTAMENTO - EXISTENTE - 3D  
ESCALA

Janilson Moreira Caldas  
Engenheiro Civil  
Serviço Social do Comércio - Sesc/DR/PA

João Manoel de Oliveira Pereira  
Diretor Administrativo  
Serviço Social do Comércio - Sesc/DR/PA



SERVIÇO SOCIAL DO COMÉRCIO  
DEPARTAMENTO REGIONAL DO ESTADO DO PARÁ  
RUA ASSIS DE VASCONCELOS, 369 - 5ª e 7ª ANDARES  
BELÉM - PA

ASSUNTO: CONSTRUÇÃO DA LANCHONETE E SALÃO DE JOGOS DO SESC ANANINDEUA

ENDEREÇO: Av. Gov. Hélio Gueiros, 110 - Quarenta Horas (Coqueiro), Ananindeua - PA, 67120-380

CONTEÚDO: LEVANTAMENTO - EXISTENTE - TÉRREO      AUTOR: Janilson Moreira Caldas

DATA: 27/09/2021

ESCALA: 1:100

REVISÃO:

FOLHA: 02

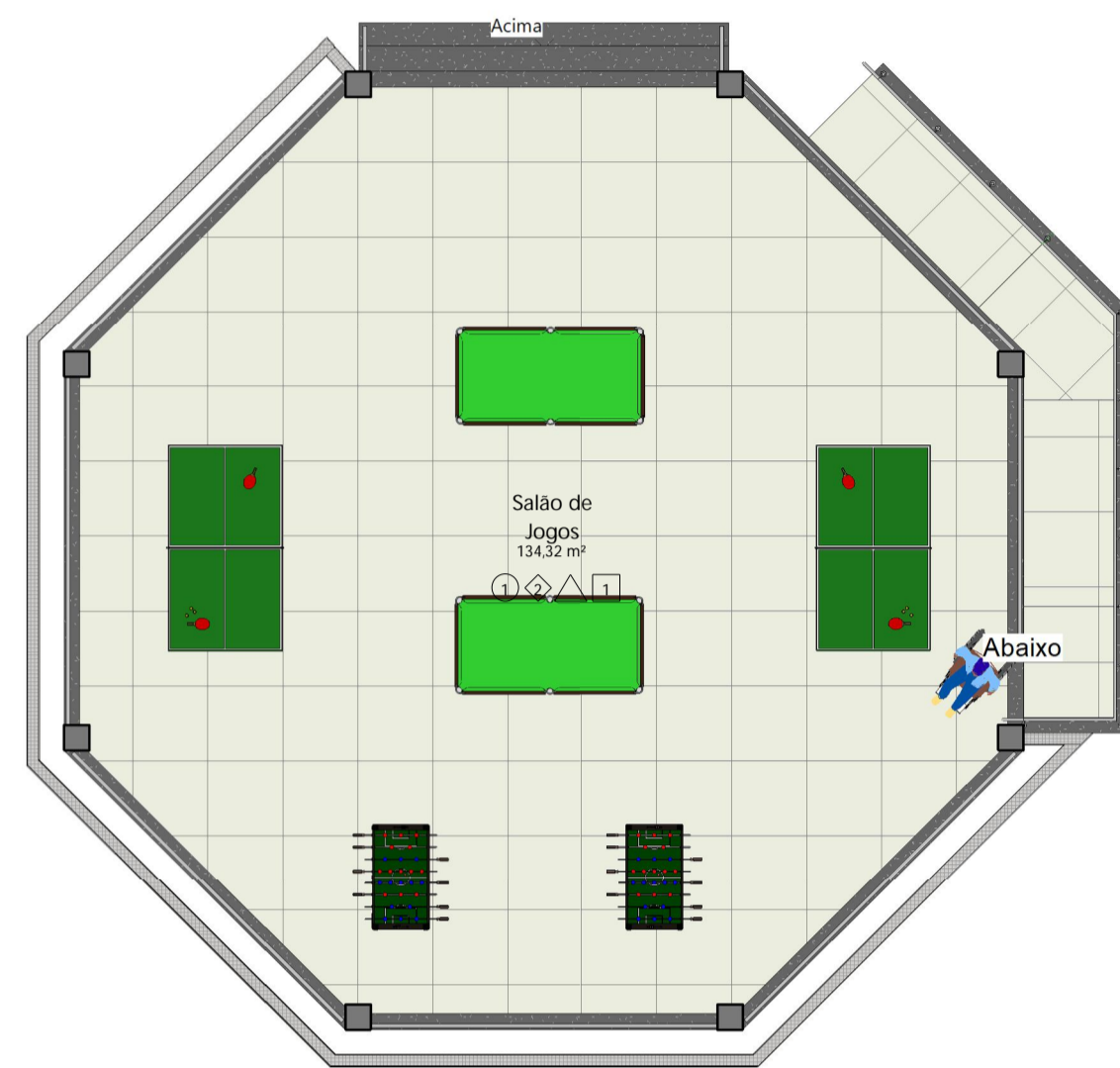

1 TÉRREO - FINAL - LAYOUT  
1 : 100

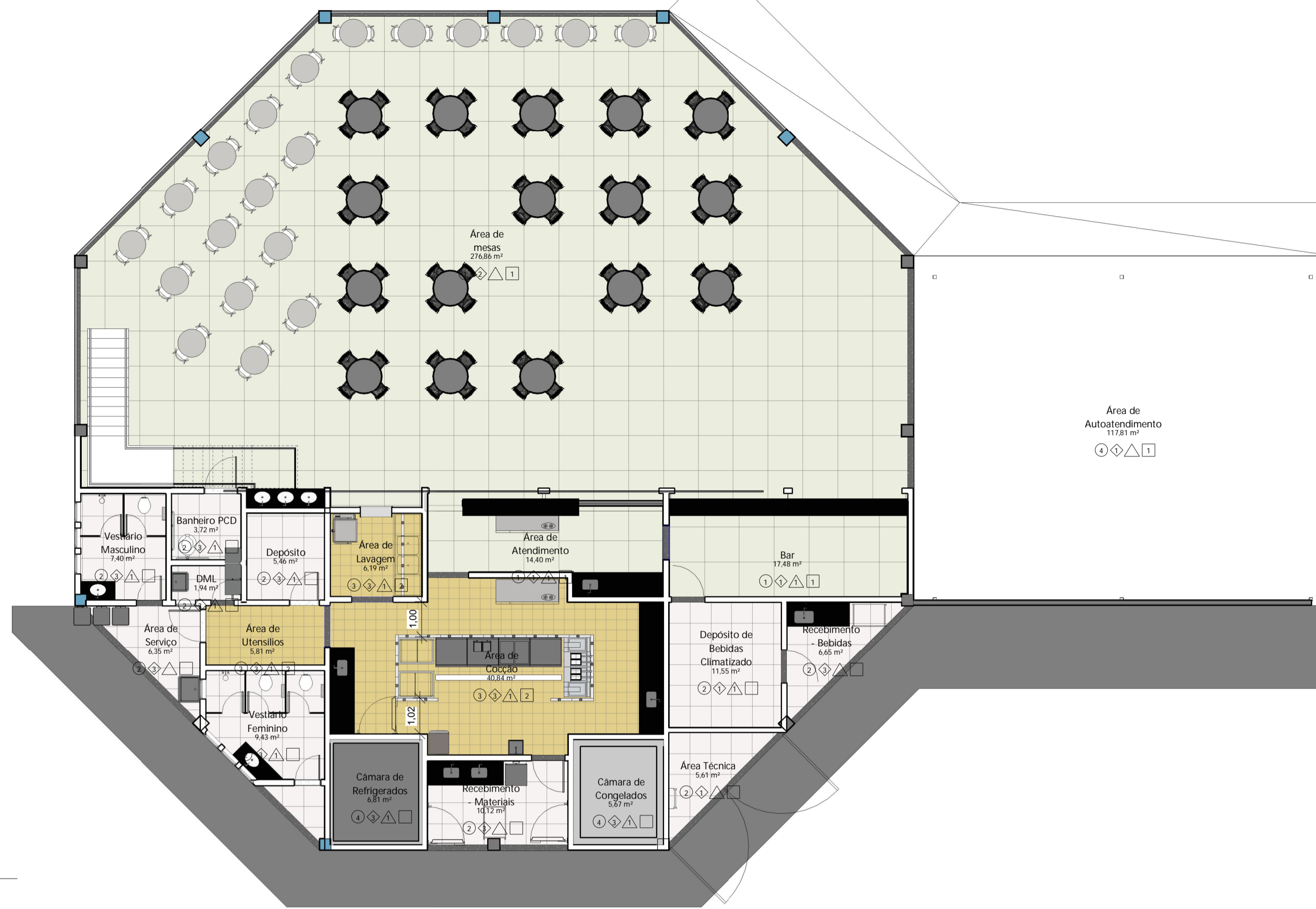

2 MEZANINO - FINAL - LAYOUT  
1 : 100

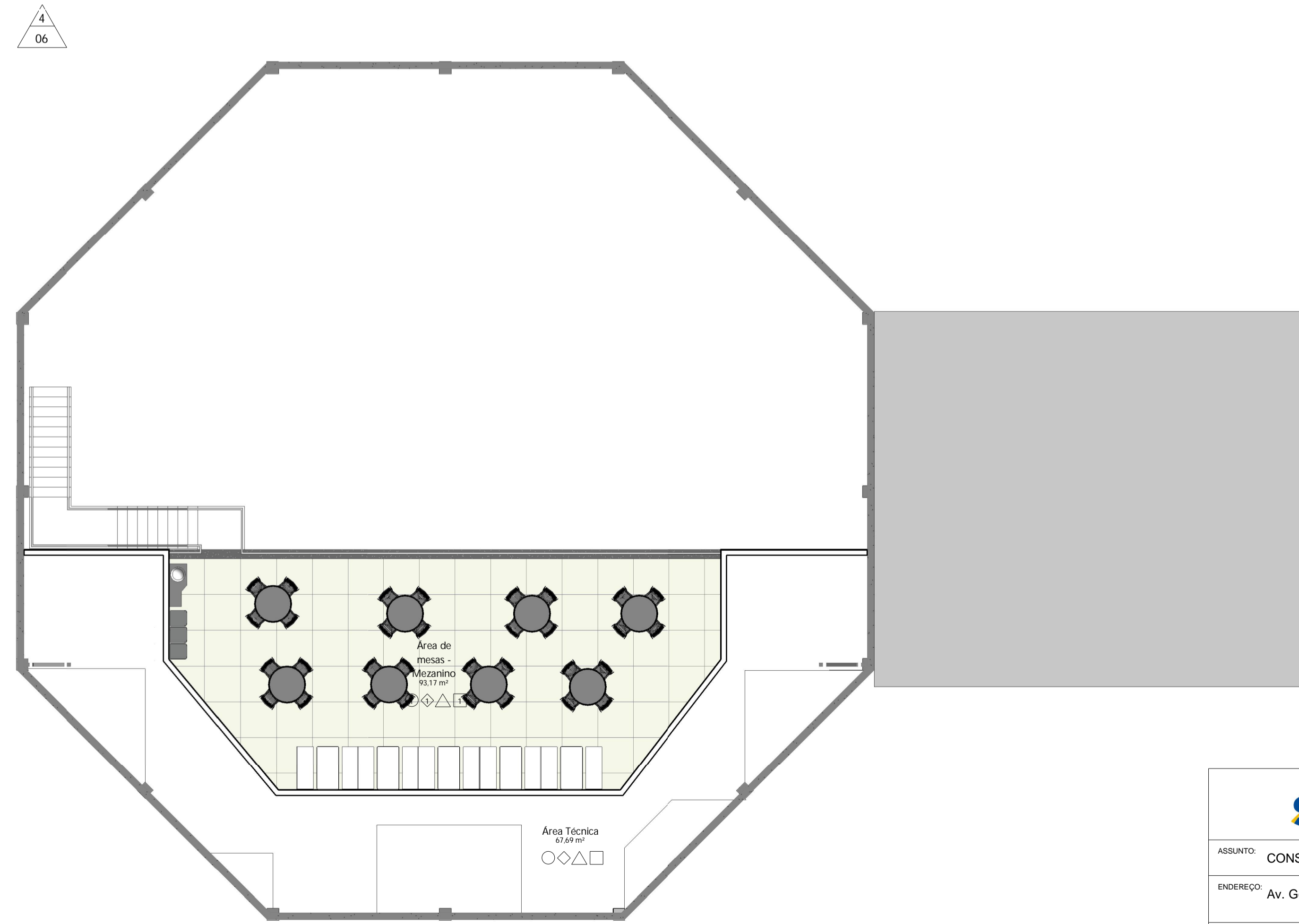

Janilson Moreira Caldas  
Engenheiro Civil  
Serviço Social do Comércio - Sesc/DR/PA

João Manoel de Oliveira Pereira  
Diretor Administrativo  
Serviço Social do Comércio - Sesc/DR/PA

 <b>SERVIÇO SOCIAL DO COMÉRCIO</b> DEPARTAMENTO REGIONAL DO ESTADO DO PARÁ RUA ASSIS DE VASCONCELOS, 369 - 5ª e 7ª ANDARES BELÉM - PA			
ASSUNTO: CONSTRUÇÃO DA LANCHONETE E SALÃO DE JOGOS DO SESC ANANINDEUA			
ENDEREÇO: Av. Gov. Hélio Gueiros, 110 - Quarenta Horas (Coqueiro), Ananindeua - PA, 67120-380			
CONTEÚDO: LAYOUT - FINAL		AUTOR: Janilson Moreira Caldas	
DATA: 27/09/2021	ESCALA: 1 : 100	REVISÃO:	FOLHA: 03

## Notas Gerais

- 1- Todas as bancadas serão de granito preto Tijuca. Cada face das bancadas, incluindo rodapiés e rodassias, deverão ser montados com uma peça única, sem emendas, exceto nas divisas de área molhada e área seca, com necessidade de desnível. Todas regiões próximas das dias deverão ser consideradas área molhada, contendo pequeno desnível com relação o restante da bancada.
- 2- Todas as soleiras e peitoris serão de granito Preto Tijuca.

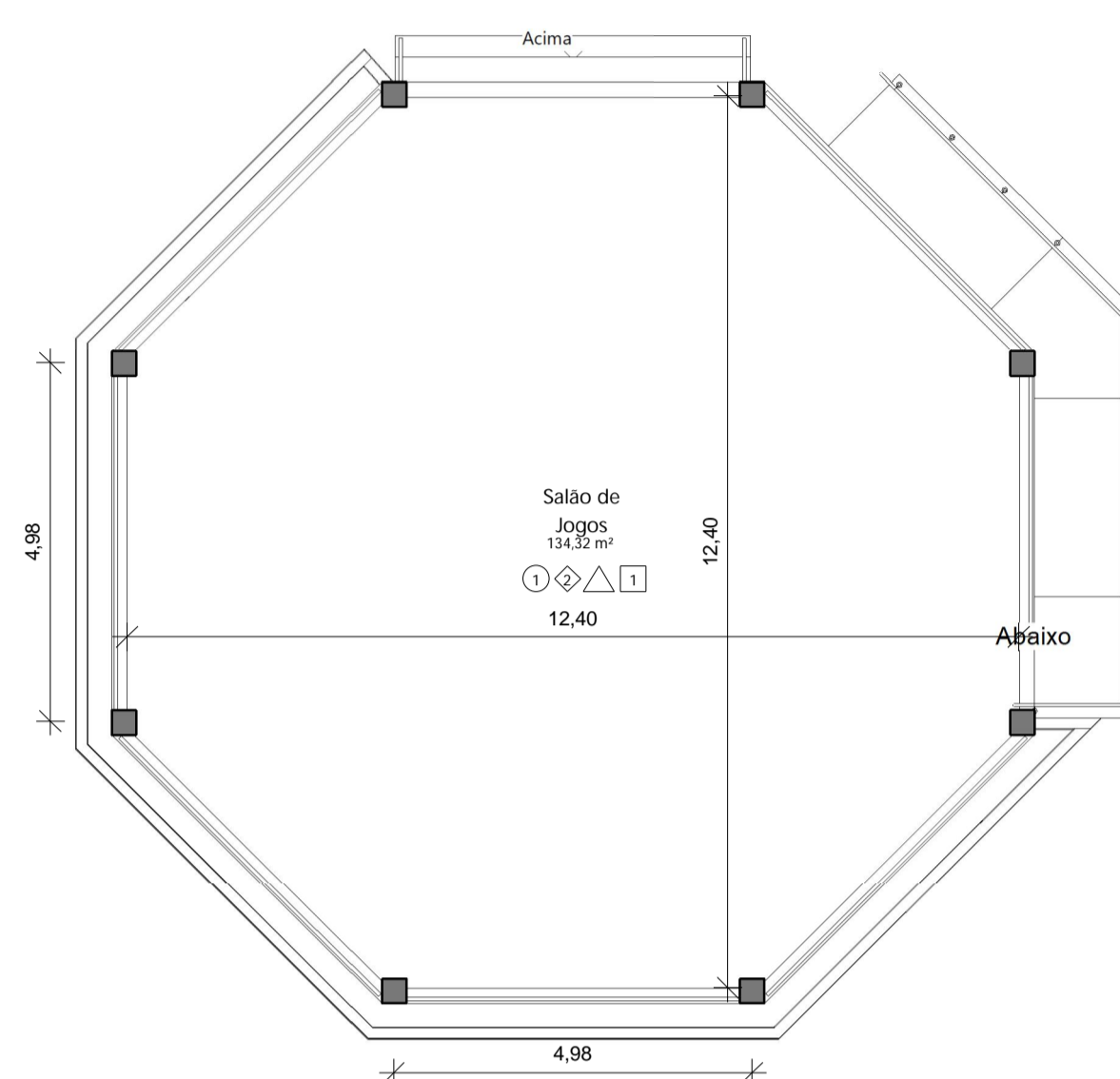

**1** TÉRREO - FINAL - PLANTA BAIXA  
1:100

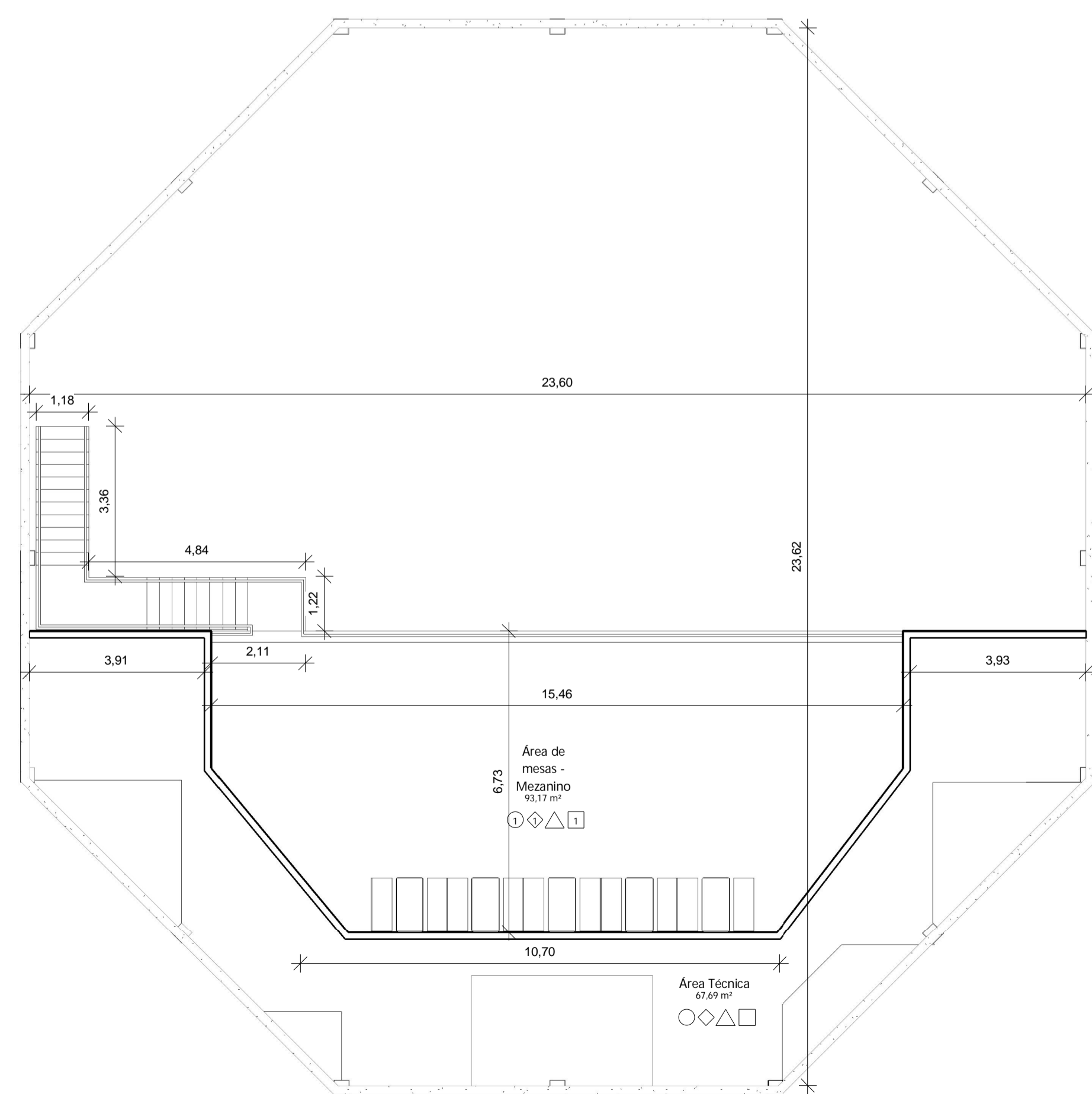
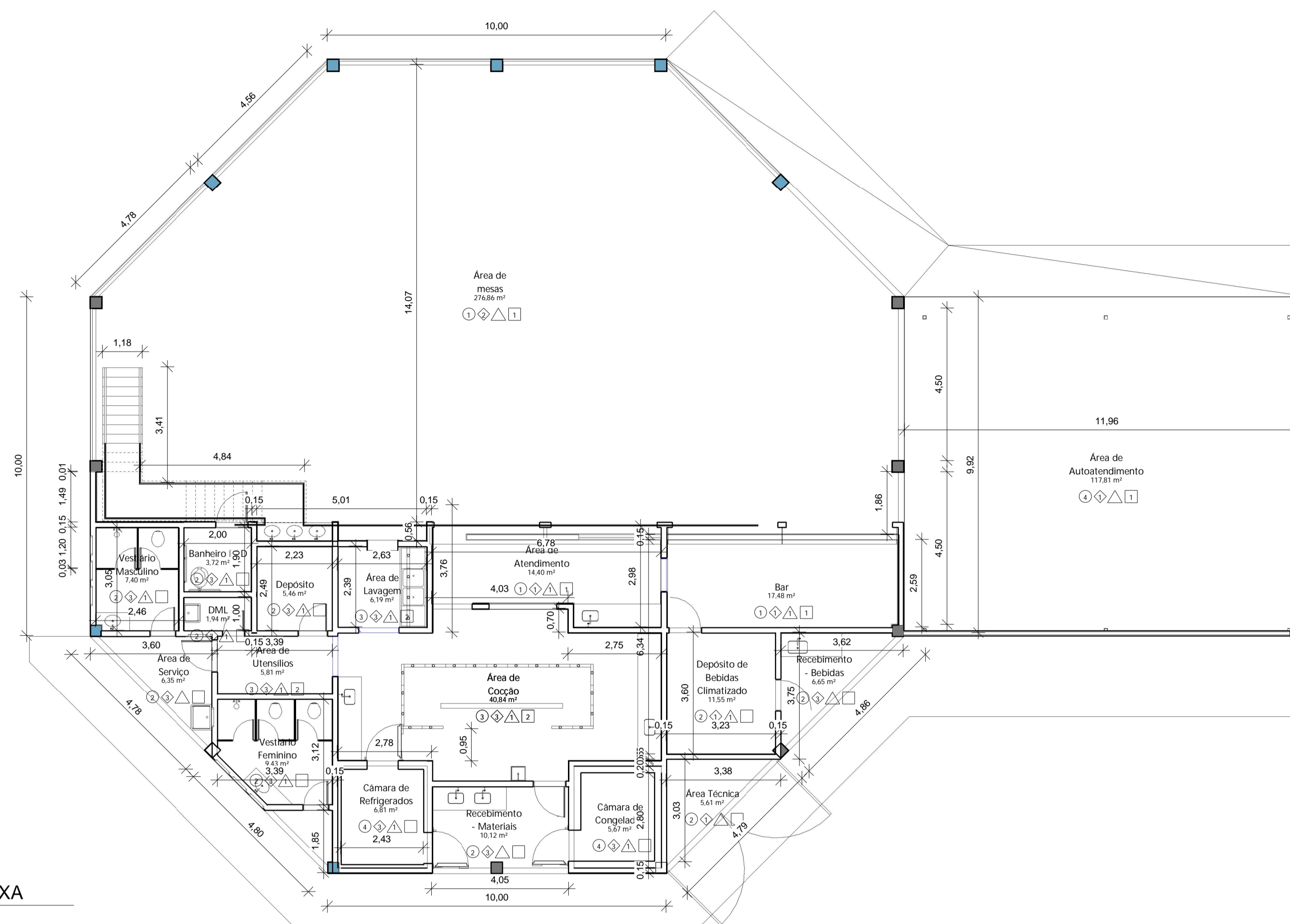

**2** MEZANINO - FINAL - PLANTA BAIXA  
1:100

### QUADRO DE ESPECIFICAÇÕES

<b>PISOS:</b>
1 - PISO PORCELANATO NATURAL RETIFICADO, 80X80CM, PADRÃO ALTO, COR BRANCO, REF: ELIANE BIANCO PLUS NA 80X80
2 - PISO PORCELANATO NATURAL RETIFICADO, 60X60CM, PADRÃO ALTO, COR BRANCO, REF: ELIANE BIANCO PLUS NA 60X60
3 - PLACA CERÂMICA EXTRUDADA GAIL, 30X30CM, NA COR CINZA CLARO
4 - CONTRAPISO REGULARIZADO, IMPERMEABILIZADO, COM AS PROTEÇÕES MECÂNICAS CABÍVEIS E PINTURA DE PISO
<b>PARÉDES:</b>
1 - PINTURA ACRÍLICA ACETINADA BRANCO GELO, COM EMASSAMENTO, LIXAMENTO E APLICAÇÃO DE SELADOR
2 - REVESTIMENTO CERÂMICO TIPO "PASTILHA" NA DIMENSÃO 5X5CM, NA COR BRANCA
3 - REVESTIMENTO EM PORCELANATO NATURAL 30X60CM BRANCO, COM BAIXA ABSORÇÃO DE ÁGUA (REF: ELIANE BIANCO PLUS)
<b>TETO:</b>
1 - LAJE, REBOCADA, COM PINTURA ACRÍLICA SOBRE SELADORA E MASSA PVA, ACABAMENTO FOSCO NA COR BRANCA
<b>RODAPÉS:</b>
1 - RODAPÊ DE 10CM DE GRANITO POLIDO NA COR PRETO TIJUCA
2 - RODAPÊ EM PLACA CERÂMICA EXTRUDADA GAIL, NA COR CINZA CLARO

Janilson Moreira Caldas  
Engenheiro Civil  
Serviço Social do Comércio - Sesc/DR/PA

João Manoel de Oliveira Pereira  
Diretor Administrativo  
Serviço Social do Comércio - Sesc/DR/PA



**SERVIÇO SOCIAL DO COMÉRCIO**  
DEPARTAMENTO REGIONAL DO ESTADO DO PARÁ  
RUA ASSIS DE VASCONCELOS, 359 - 5ª E 7ª ANDARES  
BELEM - PA

ASSUNTO: CONSTRUÇÃO DA LANCHONETE E SALÃO DE JOGOS DO SESC ANANINDEUA

ENDEREÇO: Av. Gov. Hélio Gueiros, 110 - Quarenta Horas (Coqueiro), Ananindeua - PA, 67120-380

CONTEÚDO: PLANTA BAIXA - FINAL  
AUTOR: Janilson Moreira Caldas

DATA: 27/09/2021  
ESCALA: Como indicado  
REVISÃO:  
FOLHA: 04

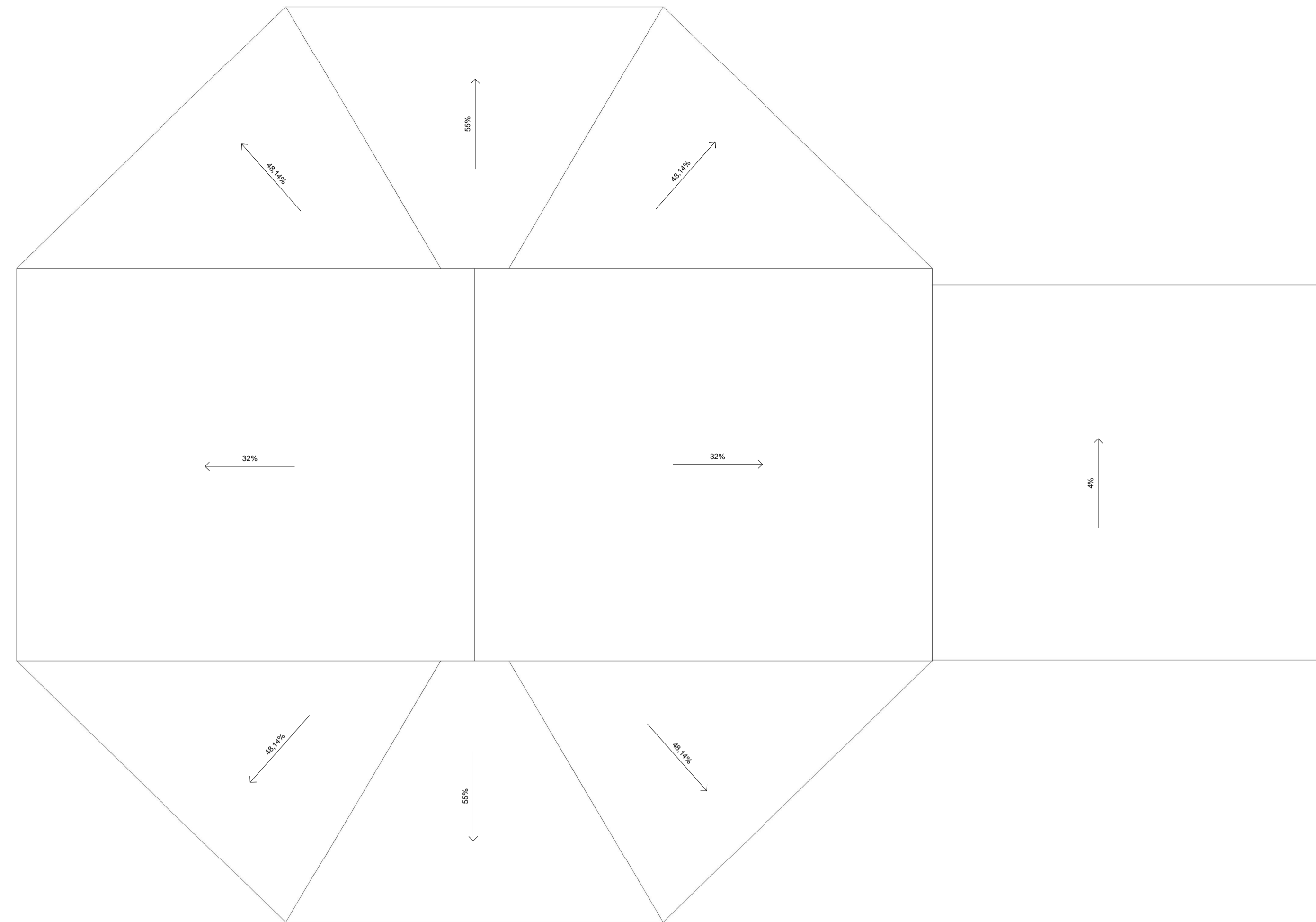
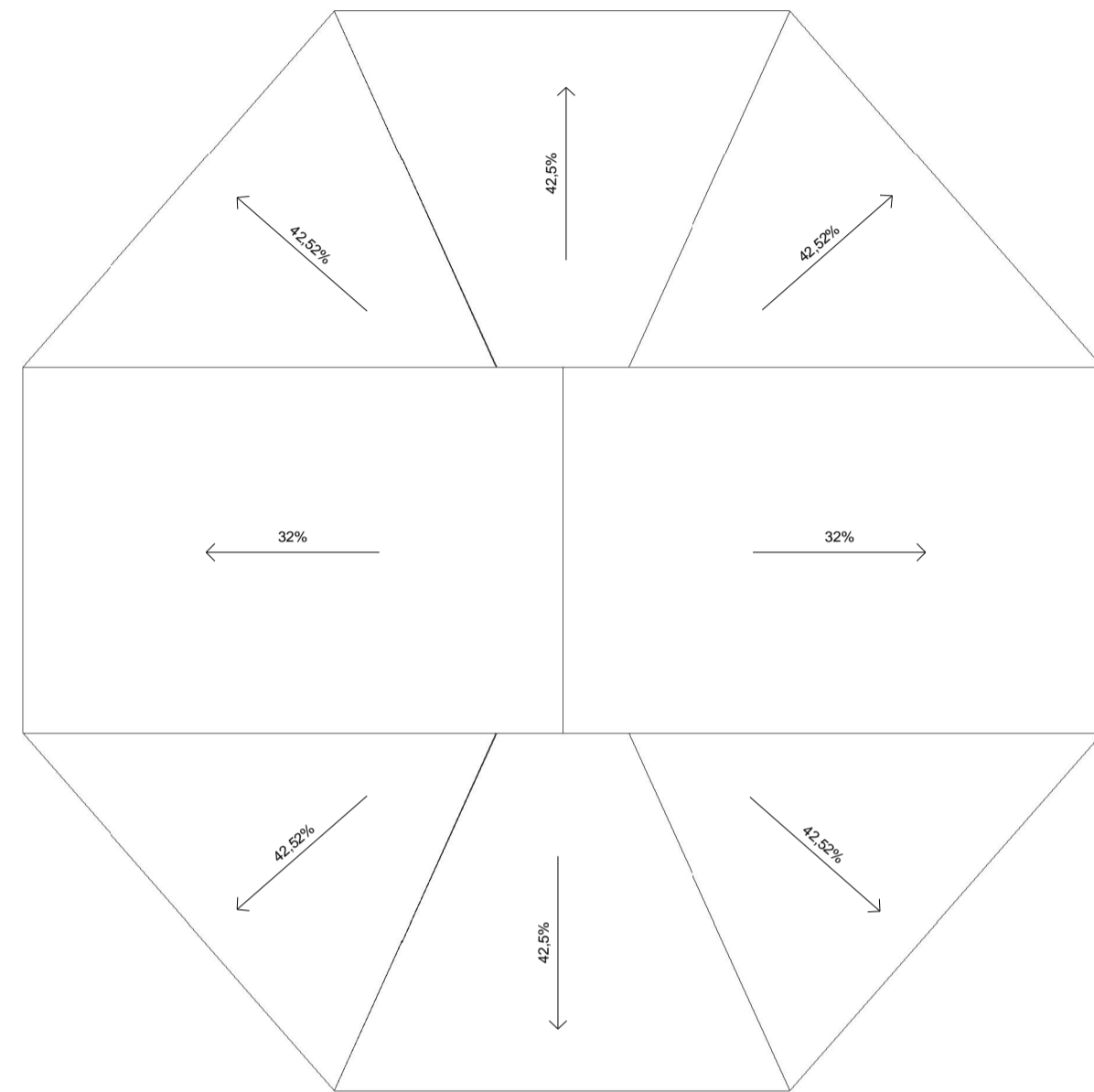

Janilson Moreira Caldas  
Engenheiro Civil  
Serviço Social do Comércio - Sesc/DR/PA

João Manoel de Oliveira Pereira  
Diretor Administrativo  
Serviço Social do Comércio - Sesc/DR/PA



**SERVIÇO SOCIAL DO COMÉRCIO**  
DEPARTAMENTO REGIONAL DO ESTADO DO PARÁ  
RUA ASSIS DE VASCONCELOS, 369 - 5ª e 7ª ANDARES  
BELEM - PA

ASSUNTO: CONSTRUÇÃO DA LANCHONETE E SALÃO DE JOGOS DO SESC ANANINDEUA

ENDEREÇO: Av. Gov. Hélio Gueiros, 110 - Quarenta Horas (Coqueiro), Ananindeua - PA, 67120-380

CONTEÚDO: COBERTURA  
AUTOR: Janilson Moreira Caldas

DATA: 27/09/2021  
ESCALA: 1 : 100  
REVISÃO:  
FOLHA: 05

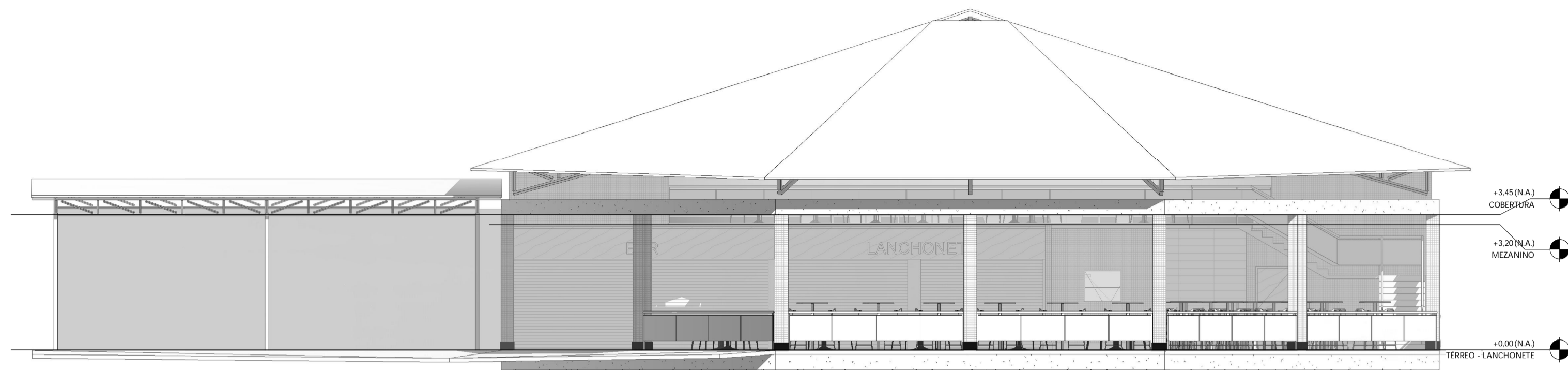

1 ELEVÇÃO A  
1 : 100

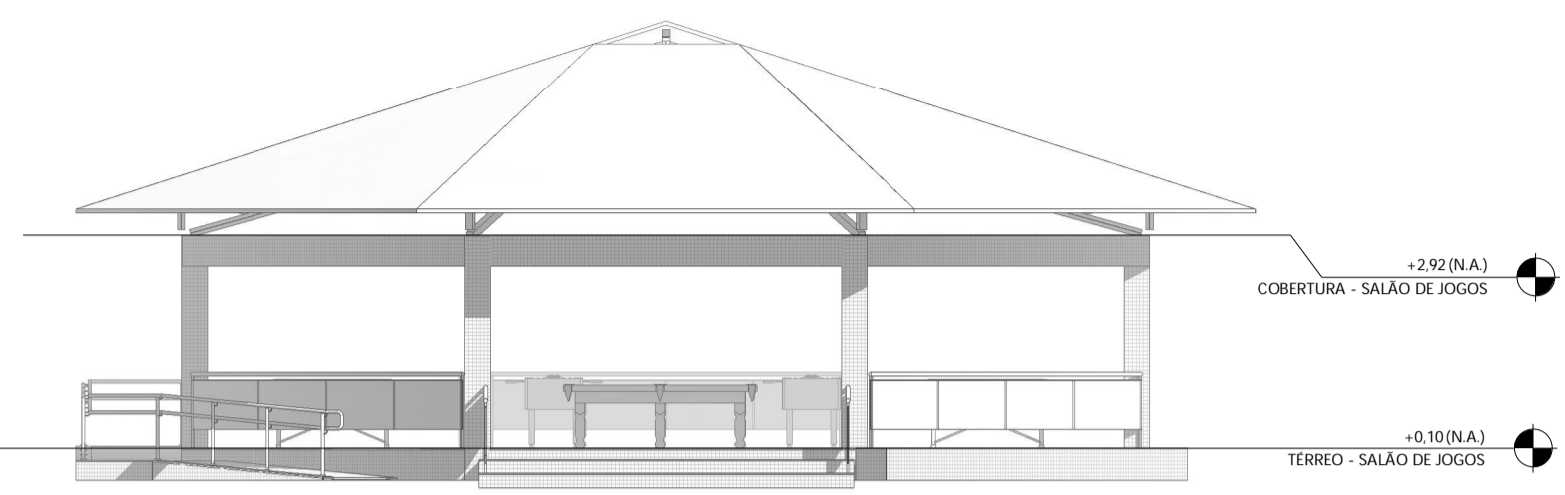

2 ELEVÇÃO B  
1 : 100

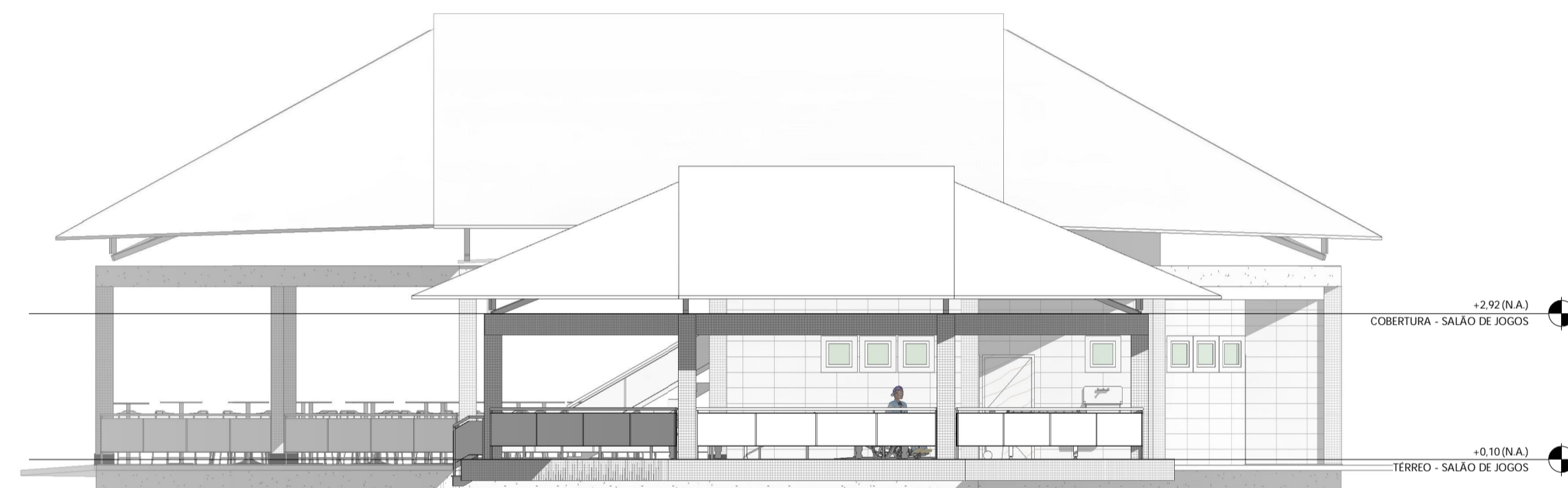

3 ELEVÇÃO C  
1 : 100

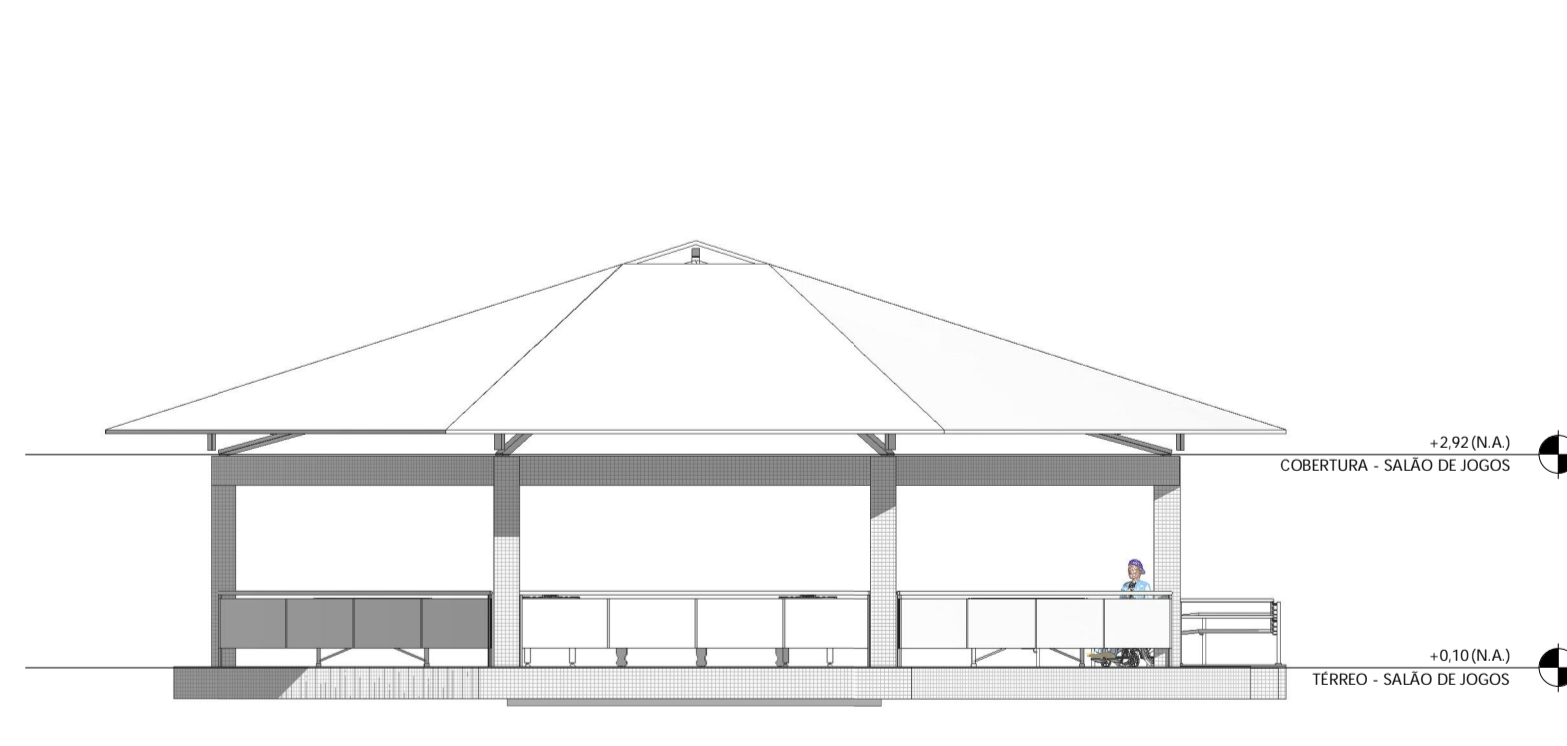

4 ELEVÇÃO D  
1 : 100

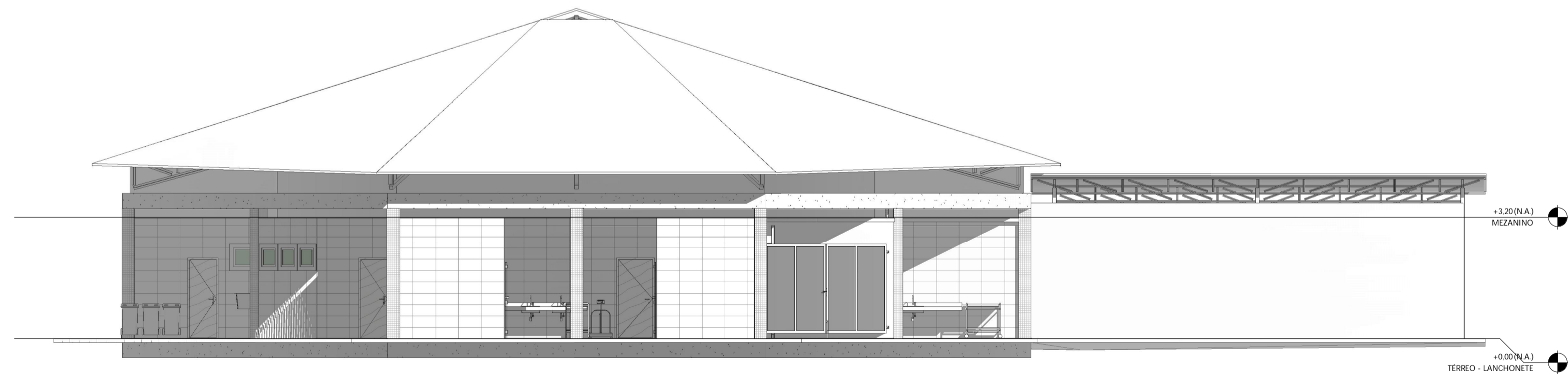

Janilson Moreira Caldas  
Engenheiro Civil  
Serviço Social do Comércio - Sesc/DR/PA

João Manoel de Oliveira Pereira  
Diretor Administrativo  
Serviço Social do Comércio - Sesc/DR/PA

		<b>SERVIÇO SOCIAL DO COMÉRCIO</b> <small>DEPARTAMENTO REGIONAL DO ESTADO DO PARÁ</small> <small>RUA ASSIS DE VASCONCELOS, 369 - 5º E 7º ANDARES</small> <small>BELEM - PA</small>	
ASSUNTO: CONSTRUÇÃO DA LANCHONETE E SALÃO DE JOGOS DO SESC ANANINDEUA			
ENDEREÇO: Av. Gov. Hélio Gueiros, 110 - Quarenta Horas (Coqueiro), Ananindeua - PA, 67120-380			
CONTEÚDO: ELEVÇÕES		AUTOR: Janilson Moreira Caldas	
DATA: 27/09/2021	ESCALA: 1 : 100	REVISÃO:	FOLHA: 06

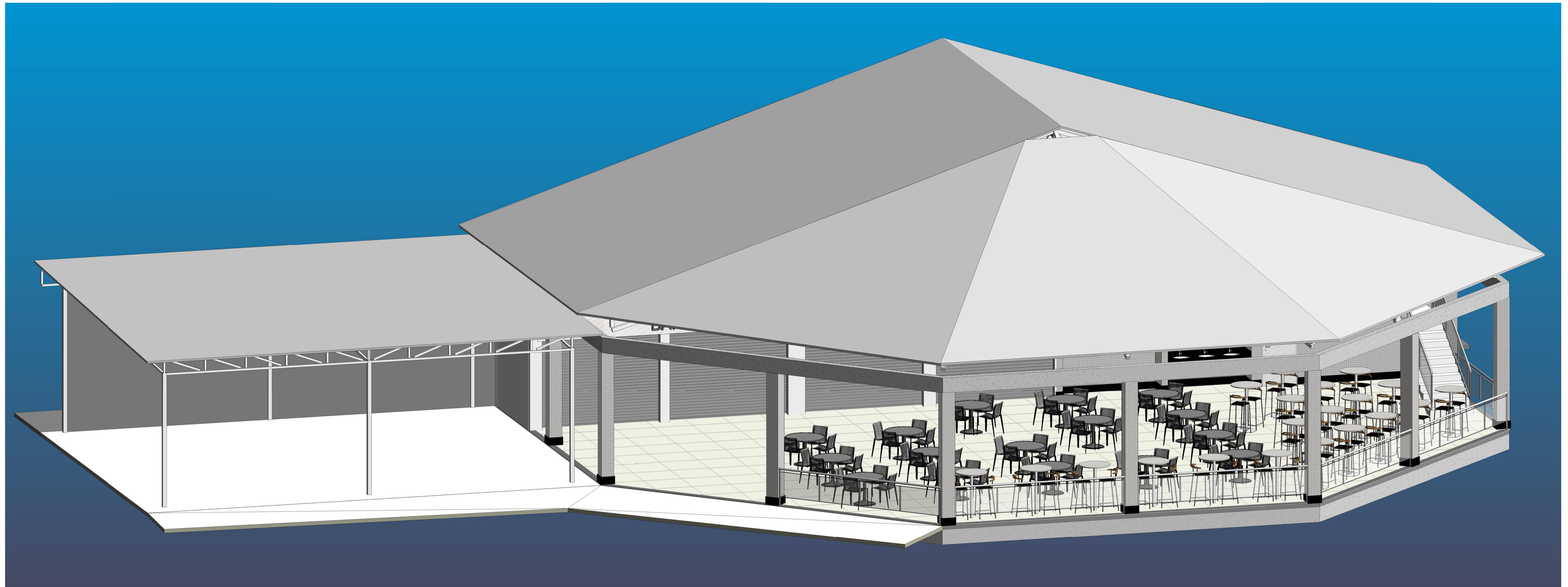

1 LANCHONETE - FINAL - 3D

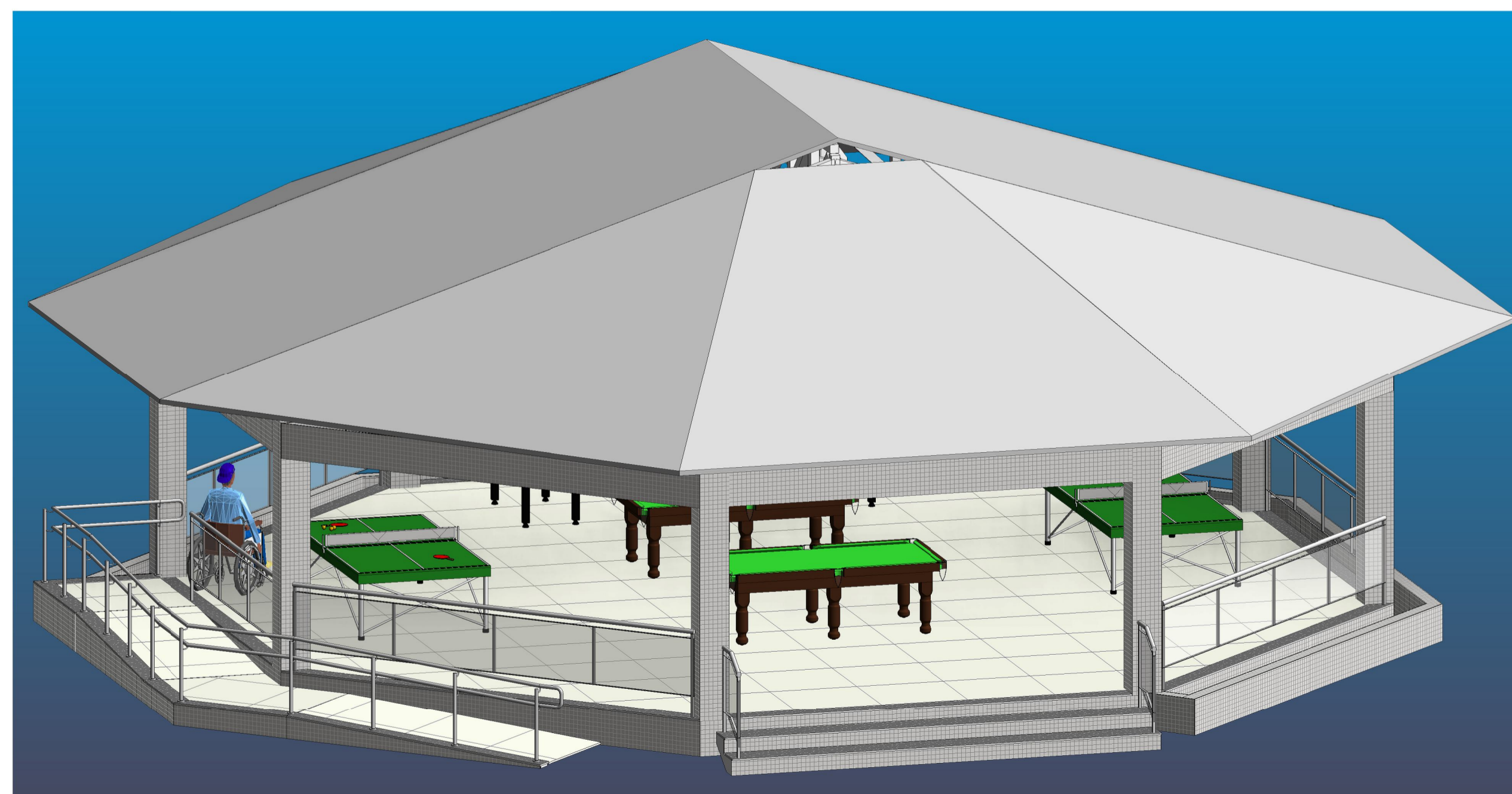

2 SALÃO DE JOGOS - FINAL - 3D

Janilson Moreira Caldas  
Engenheiro Civil  
Serviço Social do Comércio - Sesc/DR/PA

João Manoel de Oliveira Pereira  
Diretor Administrativo  
Serviço Social do Comércio - Sesc/DR/PA

		<b>SERVIÇO SOCIAL DO COMÉRCIO</b> <small>DEPARTAMENTO REGIONAL DO ESTADO DO PARÁ</small> <small>RUA ASSIS DE VASCONCELOS, 369 - 5º e 7º ANDARES</small> <small>BELEM - PA</small>	
ASSUNTO: CONSTRUÇÃO DA LANCHONETE E SALÃO DE JOGOS DO SESC ANANINDEUA			
ENDEREÇO: Av. Gov. Hélio Gueiros, 110 - Quarenta Horas (Coqueiro), Ananindeua - PA, 67120-380			
CONTEÚDO: VISTA 3D - FINAL		AUTOR: Janilson Moreira Caldas	
DATA: 27/09/2021	ESCALA:	REVISÃO:	FOLHA: 07

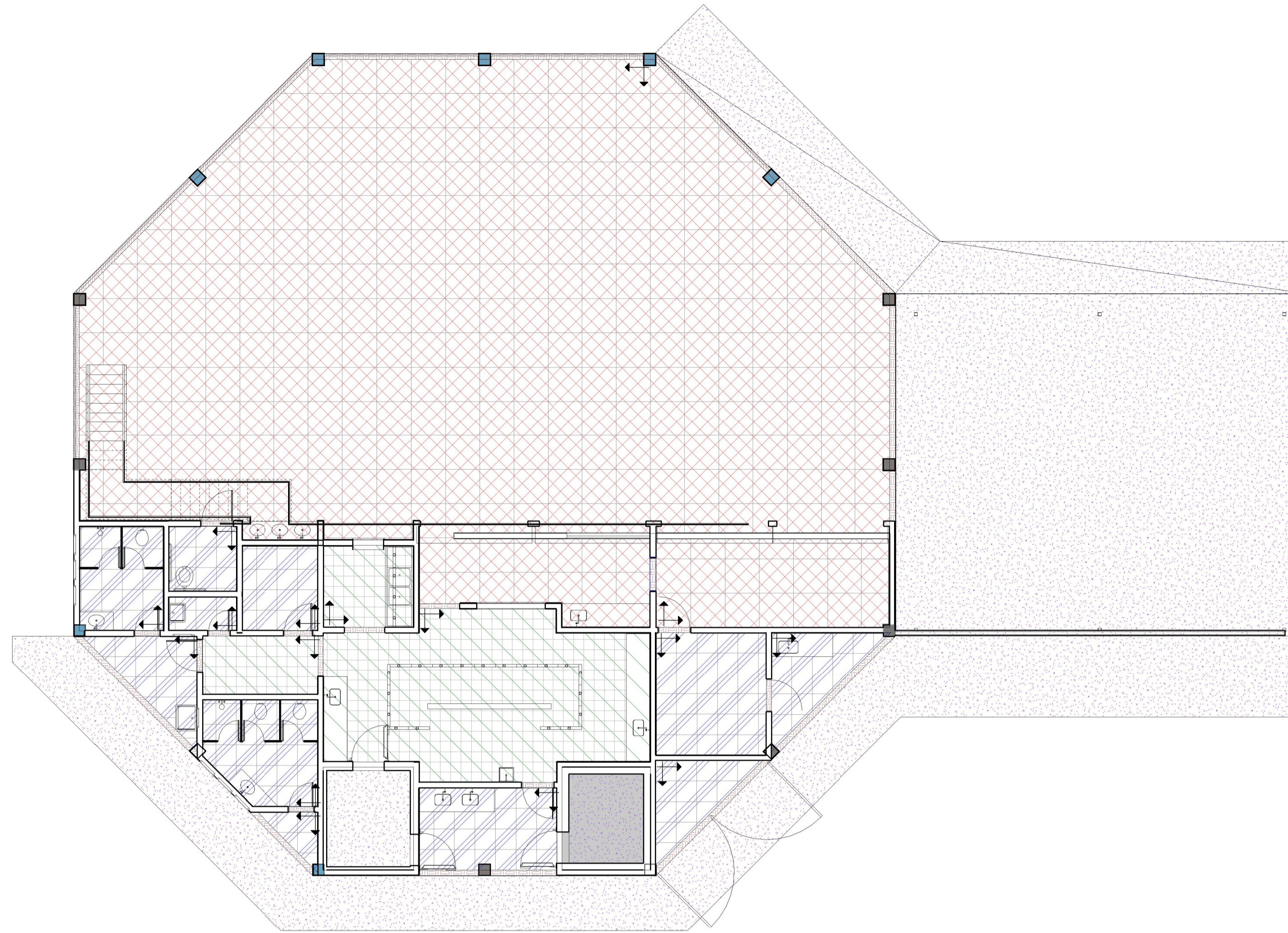
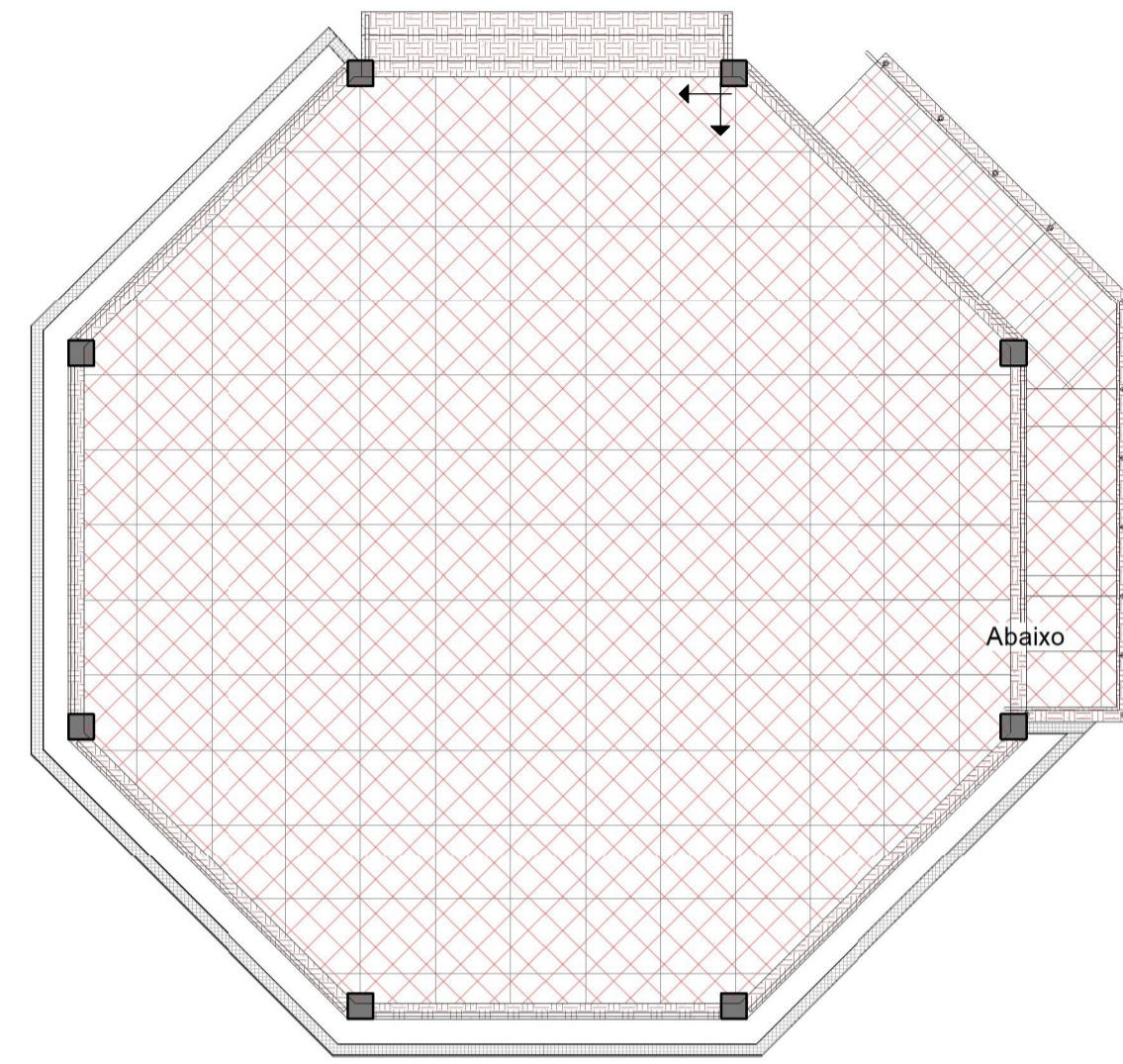

LEGENDA - PISOS	
	PISO PORCELANATO NATURAL RETIFICADO, 80X80CM, PADRÃO ALTO, COR BRANCO, REF: ELJANE BIANCO PLUS NA 80X80
	PISO PORCELANATO NATURAL RETIFICADO, 60X60CM, PADRÃO ALTO, COR BRANCO, REF: ELJANE BIANCO PLUS NA 60X60
	PLACA CERÂMICA EXTRUDADA GAIL, 30X30CM, NA COR CINZA CLARO
	CONTRAPISO REGULARIZADO COM PINTURA DE PISO
	SOLEIRA OU PISO EM GRANITO POLIDO PRETO TIJUCA

**1** TÉRREO - PAGINAÇÃO DE PISO

1:100

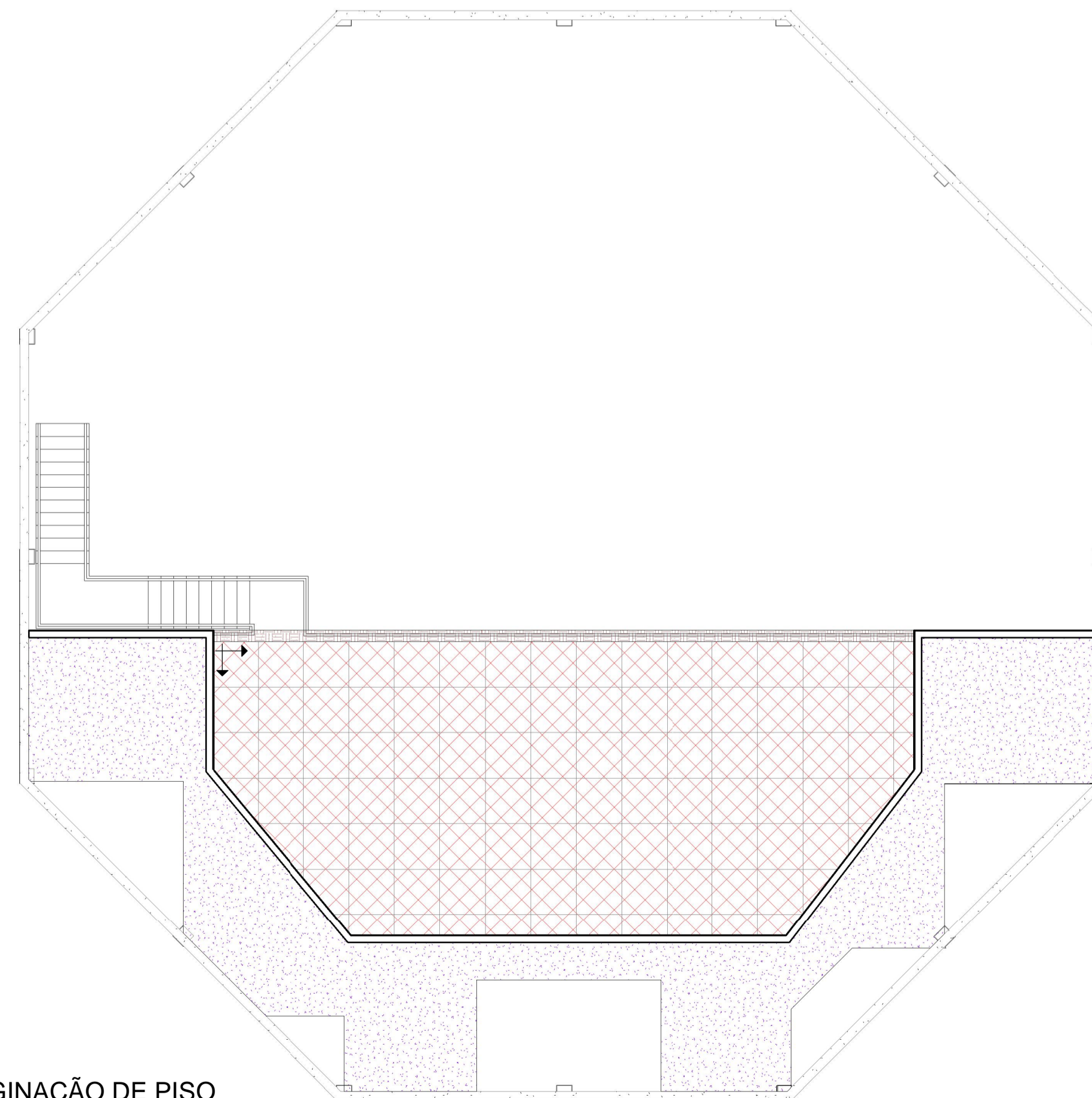

**2** MEZANINO - PAGINAÇÃO DE PISO

1:100

Janilson Moreira Caldas  
Engenheiro Civil  
Serviço Social do Comércio - Sesc/DR/PA

João Manoel de Oliveira Pereira  
Diretor Administrativo  
Serviço Social do Comércio - Sesc/DR/PA



**SERVIÇO SOCIAL DO COMÉRCIO**  
DEPARTAMENTO REGIONAL DO ESTADO DO PARÁ  
RUA ASSIS DE VASCONCELOS, 369 - 5º e 7º ANDARES  
BELEM - PA

ASSUNTO: CONSTRUÇÃO DA LANCHONETE E SALÃO DE JOGOS DO SESC ANANINDEUA

ENDEREÇO: Av. Gov. Hélio Gueiros, 110 - Quarenta Horas (Coqueiro), Ananindeua - PA, 67120-380

CONTEÚDO: PAGINAÇÃO DE PISO AUTOR: Janilson Moreira Caldas

DATA: 27/09/2021 ESCALA: Como indicado REVISÃO: FOLHA: 08