

FACHADA NORDESTE  
ESCALA 1/75

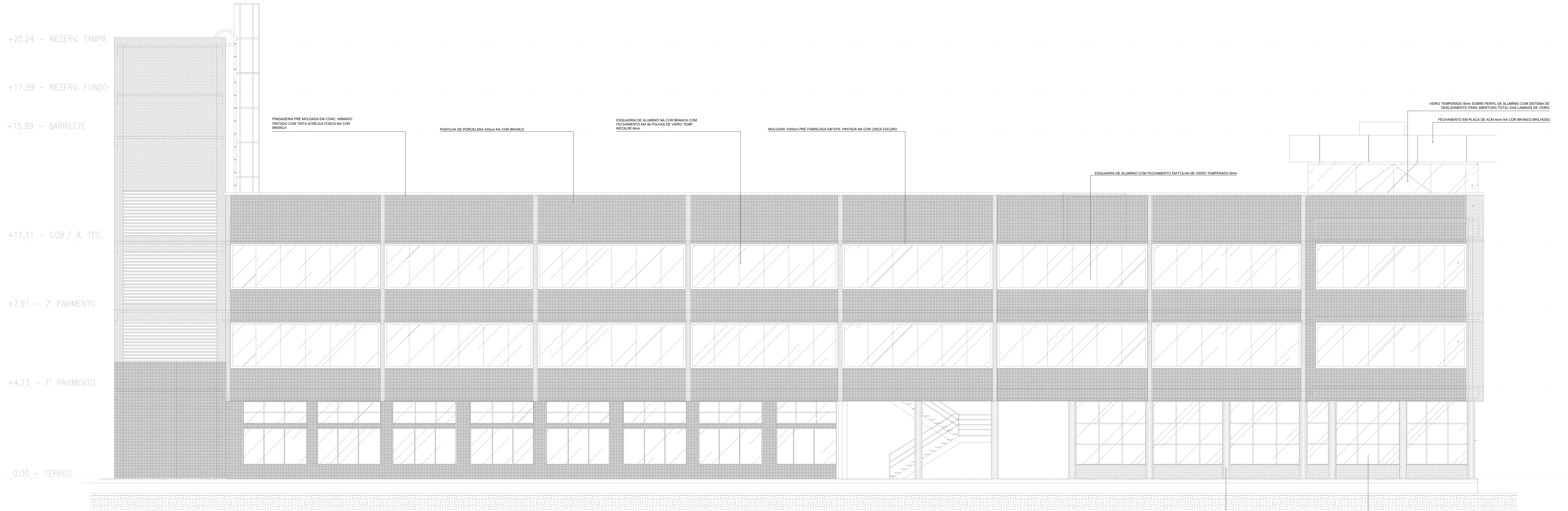

FACHADA SUDESTE  
ESCALA 1/75

01	GBM	03/06/2019	ALTERAÇÕES DE ACORDO COM COMPATIBILIZAÇÕES
00	GBM	29/01/19	EMISSÃO INICIAL
REV	POR	DATA	DESCRIÇÃO
REVISÕES			
ASSINATURAS:			
PROPRIETÁRIO		PROJETO	CONSTRUÇÃO
CONSTRUÇÃO			
REFORMA E AMPLIAÇÃO - SESC - DOCA			
ENDEREÇO: RUA SENADOR MANOEL BARATA Nº 1873 - BELÉM - PA			
PROPRIETÁRIO: SERVIÇO SOCIAL DO COMÉRCIO - SESC			
TIPO DA CONSTRUÇÃO: ASSISTENCIAL/COMERCIAL		PROJETO: PREVENÇÃO CONTRA INCÊNDIO E PÂNICO	
AUTOR DO PROJETO: ARO GEORGES MILCENT		PRANCHAS: FACHADAS NORDESTE E SUDESTE	
ESCALA: 1/75		PCIP	
EMPRESA: GBM		10/13	
ENGENHARIA E ARQUITETURA GEORGES MILCENT ARQUITETO		RESPONSÁVEL TÉCNICO: ENGA. RENATA B. MOTA LAURIA CREA: RNP 000390188	