

Corte a - a  
Sanitários / Vestiários

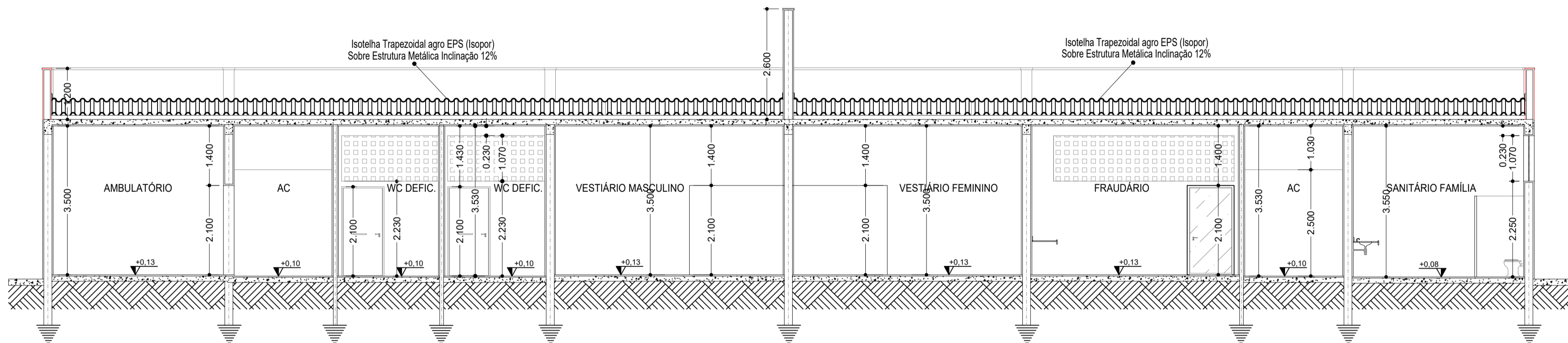

Corte b - b  
Sanitários / Vestiários

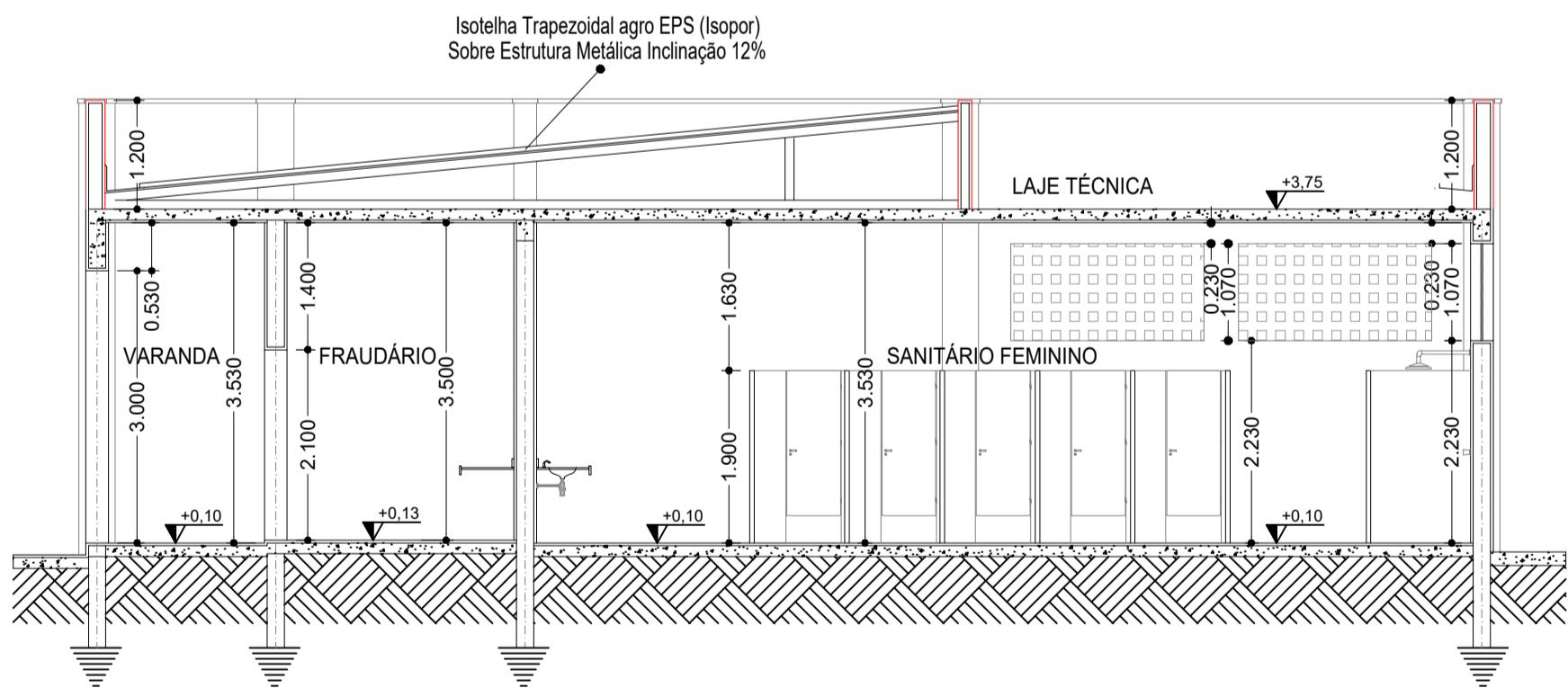

Corte c - c  
Sanitários / Vestiários

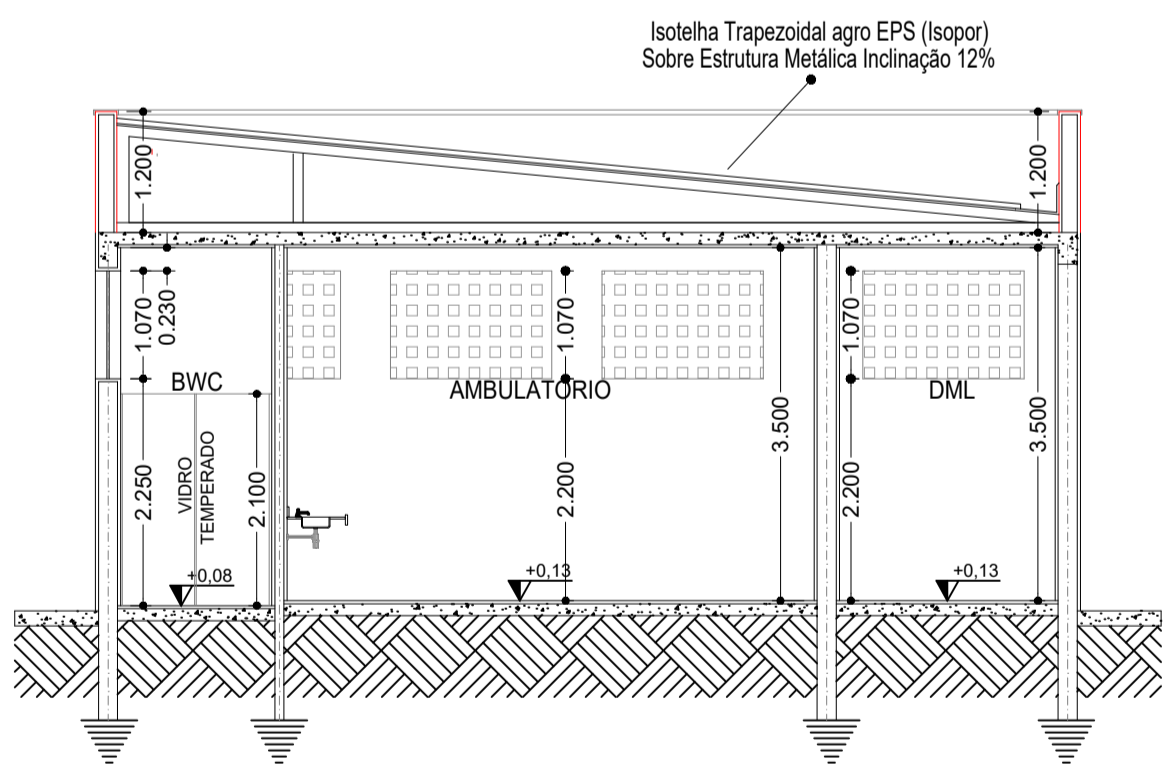

Corte d - d  
Sanitários / Vestiários

Observações:

PROJETO COM ALTERAÇÃO NA ARQUITETURA CONFORME SOLICITAÇÃO DA EQUIPE TÉCNICA RESPONSÁVEL PELA ELABORAÇÃO DOS PROJETOS COMPLEMENTARES DESTA PARQUE AQUÁTICO. AS ALTERAÇÕES SE FAZEM NECESSÁRIAS PARA ADEQUAÇÃO DOS ESPAÇOS E ABRIGO DOS EQUIPAMENTOS CONFORME NECESSIDADE. AS ALTERAÇÕES REFEREM-SE A:

- PLANTA DE COBERTURA DOS VESTIÁRIOS.
- CASA DE MAQUINA 01 E 02.
- PROJETO PARA CASA DE SOM NA ÁREA DA PISCINA.
- PROJETO PARA PÓRTICO DE ENTRADA DO CLUBE.

QUADRO DE ESPECIFICAÇÕES:

PAREDES :

- ① - PORCELANATO PORTINARI RETIFICADO BRANCO TAMANHO NOMINAL 45X90CM
- ② - REVESTIMENTO ARGAMASSA DE AREIA, CIMENTO E CAL NA ESPESSURA DE 25mm+ PINTURA ACRILICA COR BRANCO .
- ③ - COLEÇÃO FREE DOM HD PORTINARI 3D PORCELANATO ACETINADO BEIGE OU CINZA TAMANHO NOMINAL 45X90CM

PISO :

- ① - ELIANE MAXIGRES FORMA BRANCO AC 60X60 Cm BRANCO ACETINADO ESPESSURA - 8,5 mm JUNTA DE ACENTAMENTO 3mm
- ② - PORCELANATO LÍQUIDO

TETO :

- ① - LAJE PRÉ-FABRICADA
- REVESTIMENTO ARGAMASSA DE AREIA, CIMENTO E CAL NA ESPESSURA DE 25mm+ PINTURA ACRILICA COR BRANCO .

PROPRIETÁRIO

AUTORIA DO PROJETO

<div><div></div><div><div>SERVIÇO SOCIAL DO COMÉRCIO</div><div>DEPARTAMENTO REGIONAL DO ESTADO DO PARÁ</div><div>RUA ASSIS DE VASCONCELOS, 559 - 8º e 9º e 1º ANDARES BELÉM - PA</div></div></div>		<div><div>SESC ANANINDEUA</div><div>AVENIDA GOI- HÉLIO GUERLOS, 115 - QUARENTA HORAS (COQUEIRO) ANANINDEUA - PA</div></div>	
ARQUITETÔNICO		EXECUTIVO	
CONTEÚDO		ÁREA CONSTRUÍDA	
SEÇÕES - PROJETO PARQUE AQUÁTICO SESC ANANINDEUA		--	
CAD	MARCOS LOUREIRO	DATA	AGOSTO, 2018
		ESCALA	INDICADA
			FOLHA Nº
			05/09