

NOTAS :

- 1 - TODAS AS DIMENSÕES EM METRO, EXCETO ONDE INDICADO CONTRÁRIO;
- 2 - AS JUNTAS DEVERÃO SER SOLDADAS E ADOTAR NAS SOLDAS ELETRODOS E70XX;
- 3 - CONSIDERAR PERFIS LAMINADOS DA FABRICAÇÃO COM RESISTÊNCIA DO AÇO $f_y=25kgf/mm^2$;
- 4 - COTA DE TERRENO CONSIDERADA NO NÍVEL 0,00m.

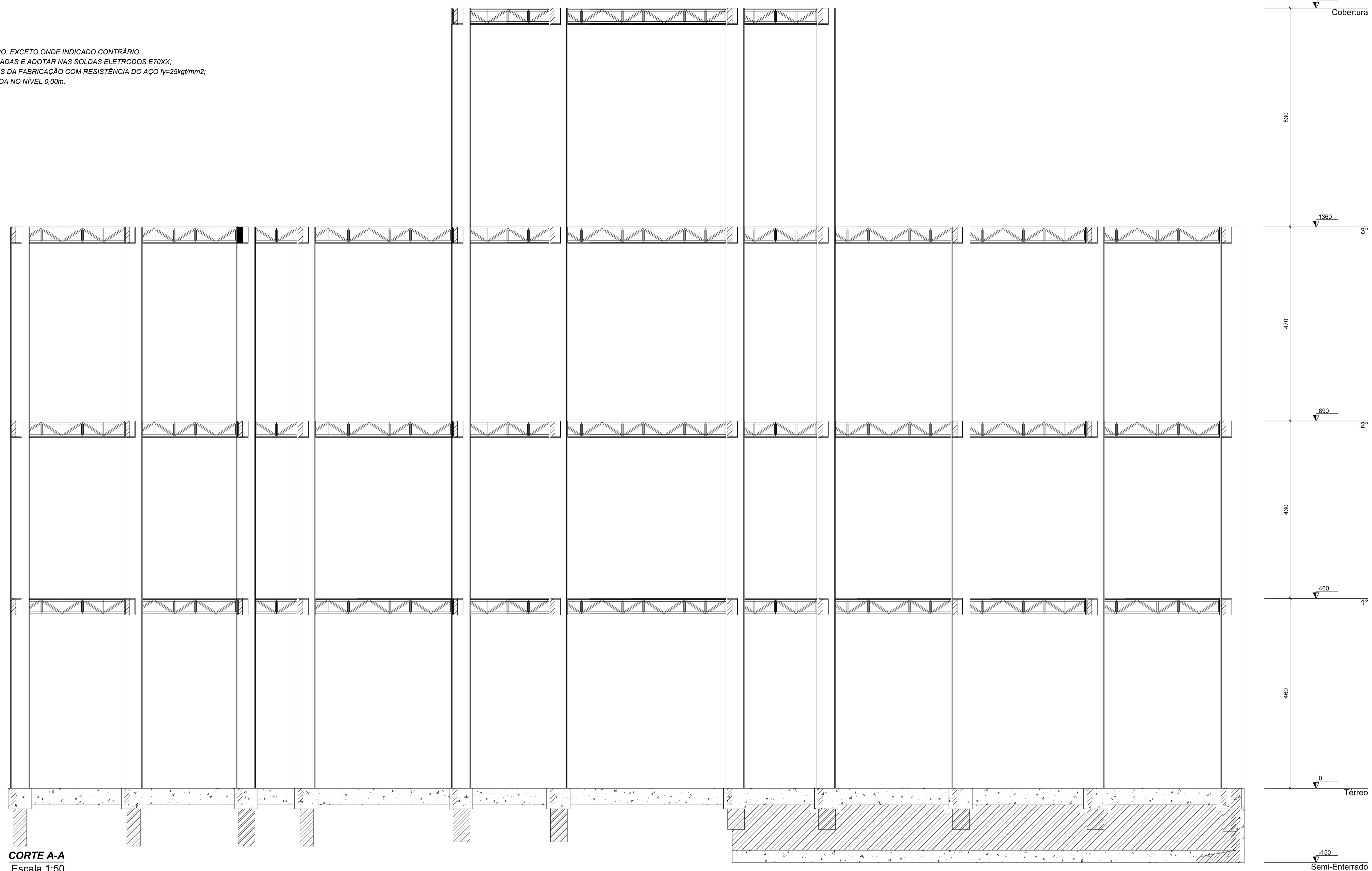

CORTE A-A
Escala 1:50

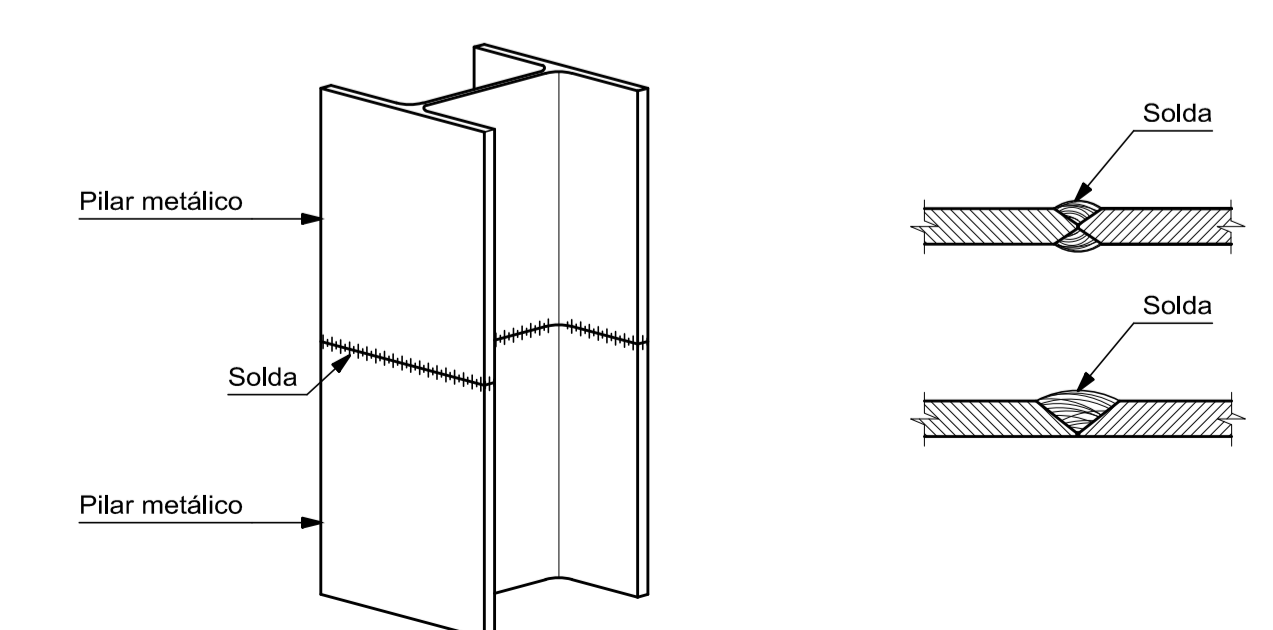
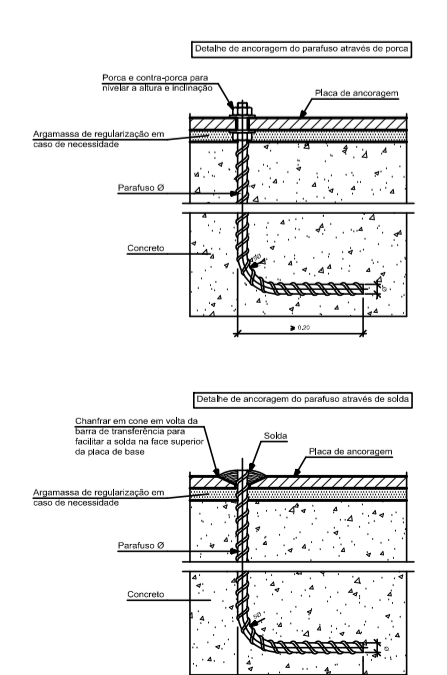
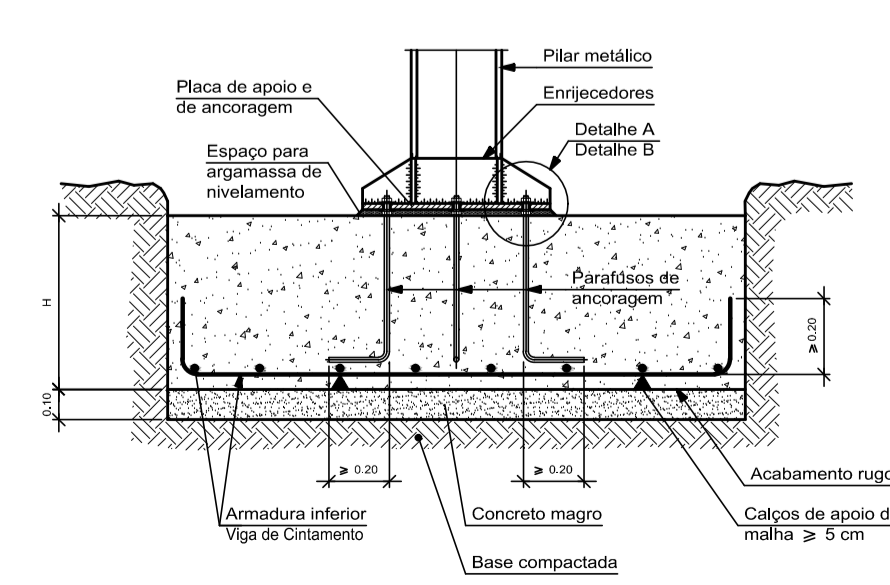
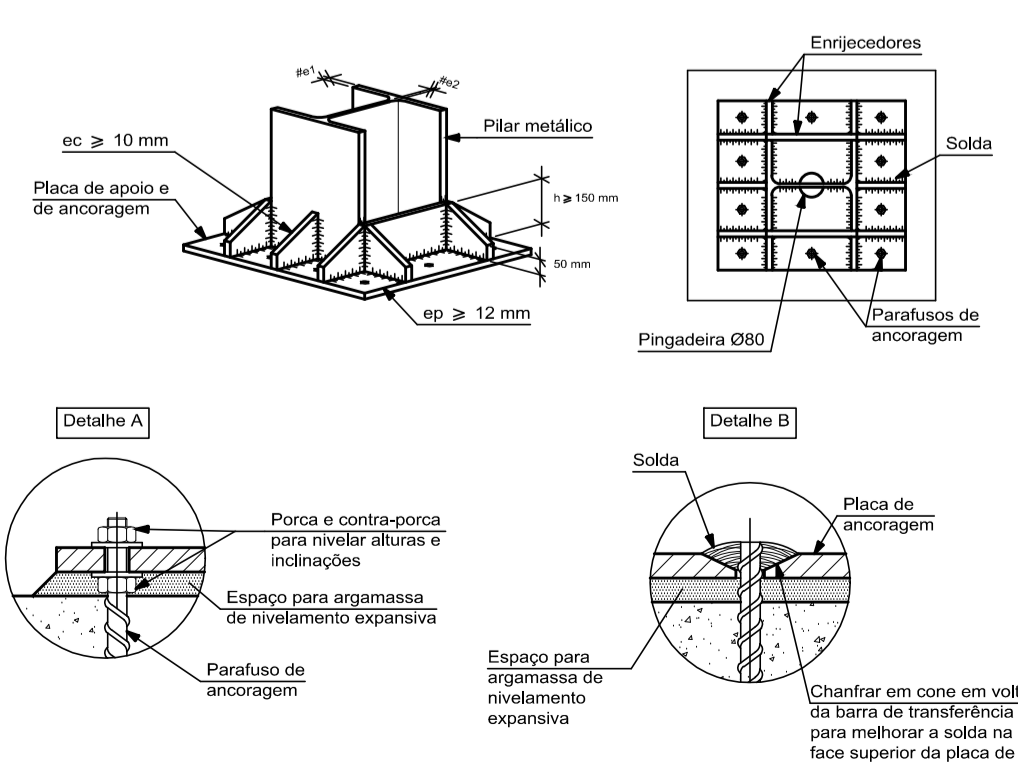

PLOTAGEM		
Nº	COR	FENA
1	7	0.10
2	7	0.20
3	7	0.30
4	7	0.40
5	7	0.50
6	7	0.60
7	7	0.10
ALL	UOC	0.10

00	AGO/17	EMIÇÃO INICIAL
Nº	Data:	Descrição:
<p>NOTAS :</p> <ol style="list-style-type: none"> 1 - TODAS AS DIMENSÕES EM METRO, EXCETO ONDE INDICADO CONTRÁRIO; 2 - AS JUNTAS DEVERÃO SER SOLDADAS E ADOTAR NAS SOLDAS ELETRODOS E70XX; 3 - CONSIDERAR PERFIS LAMINADOS DA FABRICAÇÃO COM RESISTÊNCIA DO AÇO $f_y=25kgf/mm^2$; 4 - COTA DE TERRENO CONSIDERADA NO NÍVEL 0,00m. 		
<p>PROJETO BÁSICO ESTRUTURAL PARA IMÓVEL HISTÓRICO DE INTERESSE À PRESERVAÇÃO PARA AMPLIAÇÃO DA UNIDADE OPERACIONAL SESC BOULEVARD</p>		
<p>ESCALA TRÊS</p> <p>ARQUITETOS ASSOCIADOS</p>	<p>PROJETO ARQUITETÔNICO</p> <p>ESCALA TRÊS ARQUITETOS ASSOCIADOS</p>	<p>CIDADE/ESTADO:</p> <p>BELEM - PA</p>
<p>PROPRIETÁRIO</p> <p>SERVIÇO SOCIAL DO COMÉRCIO - SESC</p>	<p>ENDEREÇO:</p> <p>BOULEVARD CASTILHO FRANÇA Nº522/523</p>	<p>ESCALA:</p> <p>INDICADA</p>
<p>ETAPA:</p> <p>PROJETO EXECUTIVO - ESTRUTURAL</p>	<p>FRANCHA</p> <p>ESTRUTURA METÁLICA / CORTE TÍPICO E DETALHES / EL. -1,50m Å + 17,45m</p>	<p>Desenvolvimento Gráfico - Outubro 2014</p> <p>WARLEN PINHEIRO</p> <p>Arquivo DWG</p> <p>BOU-E-ESTRUTURAL-11-R1.DWG</p>
<p>AUTORIA</p>	<p>DIGITALIZADO:</p> <p>AGO./2017</p>	<p>REVISÃO EX:</p>
<p>ENGº WARLEN B. PINHEIRO</p> <p>CREA 22172 D/PA</p>		

