

PLANTA DE SITUAÇÃO
ESC: 1/2000

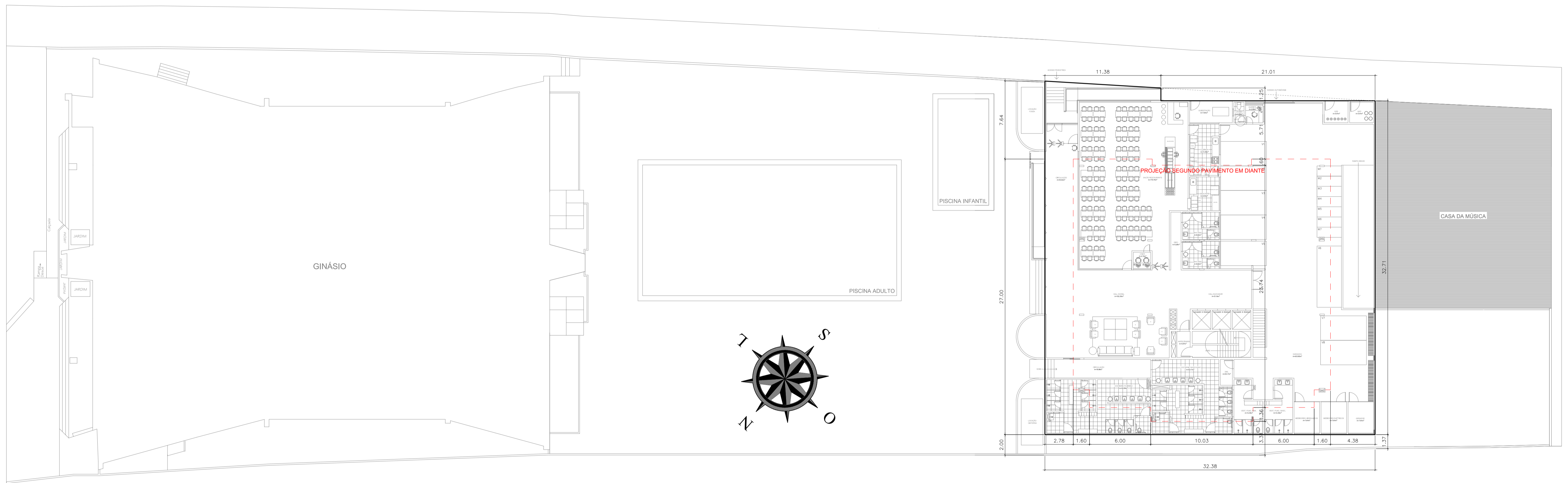

PLANTA DE LOCAÇÃO E ORIENTAÇÃO
ESC: 1/200

ÁREA TOTAL DO EDIFÍCIO: 5662,16m ²	ÁREA ÚTIL DOS PAVIMENTOS ADMINISTRATIVOS : 1.663,88m ²	CÁLCULO PARA VAGAS DE ESTACIONAMENTO: 1/50m ² ÚTIL (SEURB)
	ÁREA ÚTIL SEGUNDO PAVIMENTO (ACADEMIA) : 447,14m ²	
	ÁREA ÚTIL RESTAURANTE : 159,76m ²	2.270,78m ² / 50 = 45 vagas
	ÁREA ÚTIL TOTAL : 2.270,78m ²	VAGAS EXISTENTE: 50 (43 AUTOMÓVEIS E 07 MOTOCICLETAS)

PROPRIETÁRIO

AUTORIA DO PROJETO

Observações:

		SERVIÇO SOCIAL DO COMÉRCIO DEPARTAMENTO REGIONAL DO ESTADO DO PARÁ <small>PLA ABIS DE VAREZINHO, 899 - 8º e 9º ANDAR - BELÉM - PA</small>	SESC DOCA <small>PLA BENEDICTO MANOEL BARATA Nº 1473 - RESULTADO BELÉM - PA</small>
ARQUITETÔNICO • EXECUTIVO			FOLHA Nº
CONTEÚDO PLANTA DE LOCAÇÃO E ORIENTAÇÃO, PLANTA DE SITUAÇÃO		ÁREA CONSTRUÍDA -	
CAD MARCOS LOUREIRO	DATA MAIO, 2016	ESCALA INDICADA	
			01/12