

PLANTA BAIXA - 5º PAVIMENTO (COMUNICAÇÃO VISUAL)

ESC:1/75

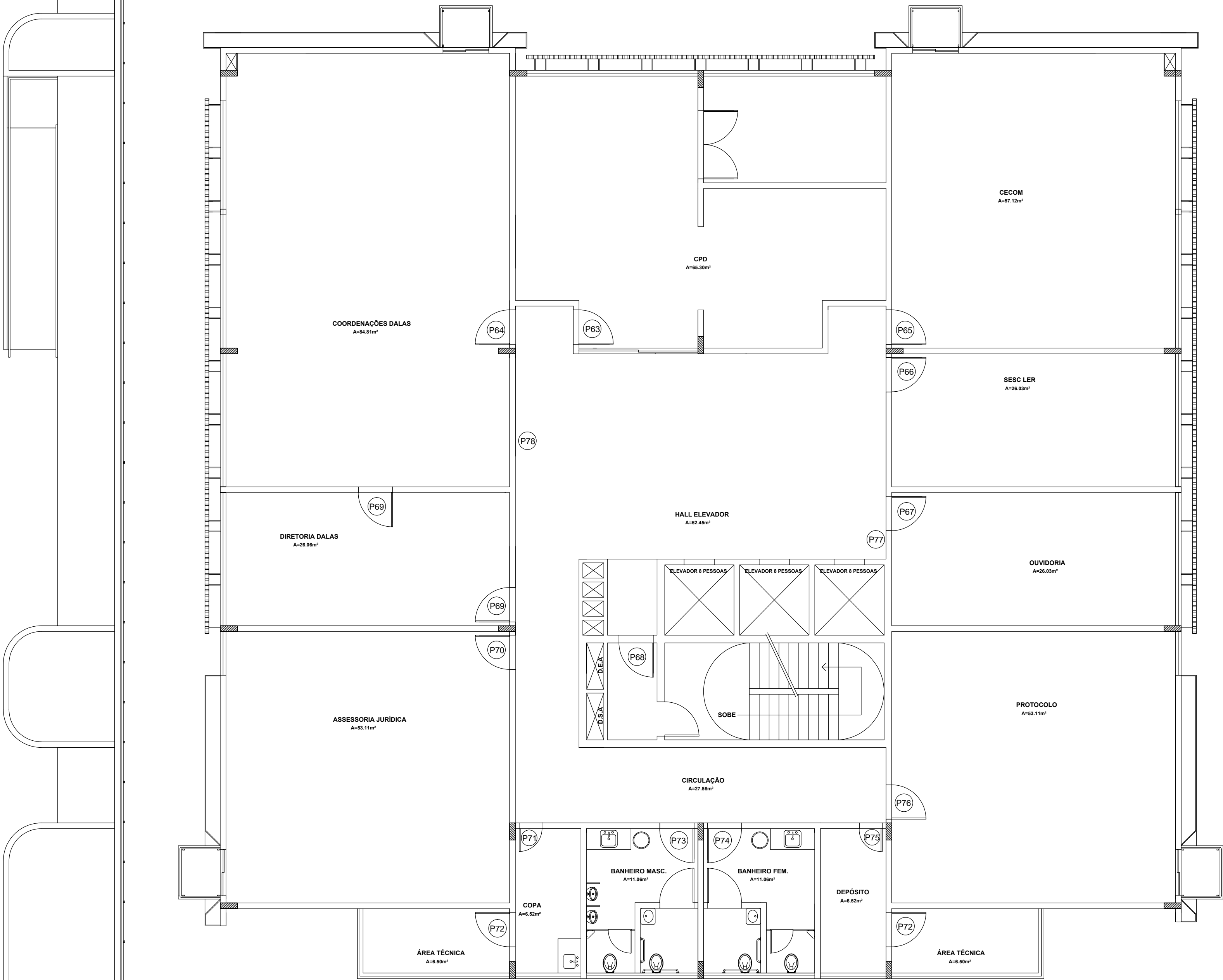

CASA DA MÚSICA

CASARÃO SESC

LEGENDA

QUADRO DE PLACAS DE SINALIZAÇÃO				
COD.	DIM.(cm)	PLACAS	SIGNIFICADO	QUANT.
(P63)	52x20		CPD	01
(P64)	52x20		COORDENAÇÃO DALAS	01
(P65)	52x20		CECOM	01
(P66)	52x20		SESC LER	01
(P67)	52x20		OUVIDORIA	01
(P68)	20,5x20,5		ESCADA	01
(P69)	52x20		DIRETORIA DALAS	02
(P70)	52x20		ASSESSORIA JURÍDICA	01
(P71)	52x20		COPA	01
(P72)	20,5x20,5		ÁREA TÉCNICA	02
(P73)	20,5x20,5		BHO MASCULINO	01
(P74)	20,5x20,5		BHO FEMININO	01
(P75)	52x20		DEPÓSITO	01
(P76)	52x20		PROTOCOLO	01
(P77)	20,5x20,5		NUMERO DO PAVIMENTO	01
(P78)	77,0x170,0		INDICAÇÃO GERAL DO PAVIMENTO	01

ITEM	REVISÃO (CONTEÚDO)	RESPONS.	DATA
1	COMPLEMENTAÇÃO	OTÁVIO	06/2018
2	SINALIZAÇÃO PAREDES E VAGAS DE PCD E IDOSOS	OTÁVIO	08/2018

PROPRIETÁRIO: SERVIÇO SOCIAL DO COMÉRCIO - SESC

AUTOR DO PROJETO: ENGº CIVIL E ARQ ALEXANDRE DE MORAES FERREIRA - CREA/PA 4393D

CO-AUTOR DO PROJETO: ARQUITETA NEIRE Mª MENDES FERREIRA - CAU/BR A 114504-5

PREFEITURA	BOMBEIROS
	DEMAIS ÓRGÃOS

PROPRIETÁRIO:

SERVIÇO SOCIAL DO COMÉRCIO - SESC

engenharia ,  
arquitetura &  
paisagismo ltda.  
FONE:(91) 3244-5726/e-mail: abicbk@nautilus.com.br

PROJETO:

CONSTRUÇÃO ED. 06 PAVIMENTOS DA UNIDADE DOCA

DISCIPLINA:

COMUNICAÇÃO VISUAL

FASE:

EXECUTIVO

CONTEÚDO:

PLANTA BAIXA - 5º PAVIMENTO

ENDEREÇO:

RUA SENADOR MANDEL BARATA Nº 1873 - REDUTO - BELÉMPA

AUTORES:

ENGº CIVIL E ARQ ALEXANDRE DE MORAES FERREIRA - CREA/PA 4393D

RESPONSÁVEL TÉCNICO:

DISCIPLINA

PRANCHA

TOTAL

COM.VI 06/08

ESCALA:

INDICADA

DATA:

AGOSTO-2018

REVISÃO:

002

VISTO:

DESENHO GRÁFICO:

OTÁVIO MENDES